



UPR IDF

Le 20/04/2023

DOSSIER DE PRESENTATION



Références site :

Nom site : SARTROUVILLE_ZI

Code site : 00000174W47-22

Adresse : 1 résidence « Villa Daumier »

78500 SARTROUVILLE

Affaire suivie par :

Patrice LEBLOND

Responsable Territorial du
Réseau Mobile Orange

06.07.86.10.03

Patrice.leblond@orange.com

Sommaire

1. Descriptif du projet

2. Reportage photographique

Photos du site et de son environnement

Photomontages

3. Plans d'implantation

Plan masse – état existant & projeté

Plan élévation – état existant & projeté

1 - Descriptif du projet

Dans le cadre de son activité d'opérateur de communications électroniques, Orange envisage de modifier les relais de téléphonie mobile sur l'immeuble situé au 1 Résidence Villa Daumier – 78500 SARTROUVILLE.

TYPOLOGIE A MODIFIER :

Le projet consiste à déposer les 3 Antennes existantes par 6 nouvelles antennes superposées deux à deux 2 en lieux et places et à remplacer les fausses souches de cheminées existantes par des nouvelles souches de cheminées respectant les normes d'accueil des nouvelles antennes.



2- Reportage photographique

Photos du site et de son environnement



Photomontages

Carte de localisation des prises de vues :





DOSSIER DE PRESENTATION
SARTROUVILLE_ZI
00000174W47-22
UPR IDF

Prise de vue N°1

Avant travaux :





DOSSIER DE PRESENTATION
SARTROUVILLE_ZI
00000174W47-22
UPR IDF

Après travaux :





DOSSIER DE PRESENTATION
SARTROUVILLE_ZI
00000174W47-22
UPR IDF

Prise de vue N°2

Avant travaux :





DOSSIER DE PRESENTATION
SARTROUVILLE_ZI
00000174W47-22
UPR IDF

Après travaux :





DOSSIER DE PRESENTATION

SARTROUVILLE_ZI

00000174W47-22

UPR IDF

3 – Plans d’implantation

SECTEUR 1 & 2
Azimut: 32° & 150°
HBA: 15.5m
dans fausse souche de cheminée en résine
à démonter
1.10m x 0.80m Ht: 3.25m

SECTEUR 3
Azimut: 301°
HBA: 15.5m
dans fausse souche de cheminée en résine
à démonter
1.10m x 0.80m Ht: 3.25m

Zone technique ORANGE

Chemin de cobble

VUE EN ELEVATION

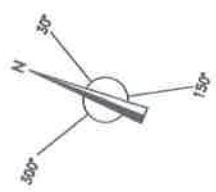

14.00m
61.00m NGF
Terrasse

Skydome acces terrasses
Bat.1

ENTREE
DU BATIMENT

VILLA DAUMIER



TOTEM

DP2 - PLAN DE TERRASSE - EXISTANT

SARTROUVILLE_Z1

Etat du dossier :	Code NDT	Code Site	Echelle :
DP2	00000174W4	GG38829	1/300

00.00m
47.00m NGF
Sol

E	D	C	B	A	Ind
				REAMENAGEMENT L700 /NR3500	
				Observation	
				21/04/23	
				ENSIO	
				Entreprise	
				SI-NRJ	
				Destinataire	

CE DOCUMENT EST LA PROPRIETE DE TOTEM IL NE PEUT ETRE COMMUNIQUE OU REPRODUIT SANS AUTORISATION

SECTEUR 1 & 2
 Az. : 45° & 150°
 HBA/SOL 4G : 15.50m
 HBA/SOL 5G : 17.20m
 dans nouvelle fosse souche de cheminée
 en résine 1.20m x 1.20m Ht: 3.70m

Zone technique ORANGE

Chemin de câble

VUE EN ELEVATION

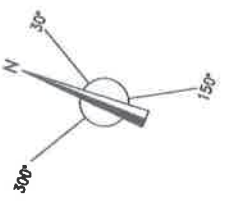

SECTEUR 3
 ANTENNE ORANGE
 Az. : 301°
 HBA/SOL 4G : 15.50m
 HBA/SOL 5G : 17.20m
 dans nouvelle fosse souche de
 cheminée en résine
 1.00m x 1.00m Ht: 3.70m

ENTREE
 DU BATIMENT

VILLA DAUMIER

Skydome accès terrasse
 Bât.1

Eclairage

14.00m
 61.00m NGF
 Terrasse

00.00m
 47.00m NGF
 Sol



TOTEM

DP2 - PLAN DE TERRASSE - PROJETE

SARTROUVILLE_ZI

Etd du dossier :	Code NIDT	Code Site	Echelle :
DP2	00000174W4	G038829	1/300

E	D	C	B	A	Ind	Observation	Date	Entreprise	Dessinateur
						REAMENAGEMENT L700/NR3500	21/04/23	ENSIO	SI-NRJ

CE DOCUMENT EST LA PROPRIETE DE TOTEM IL NE PEUT ETRE COMMUNIQUE OU REPRODUIT SANS AUTORISATION

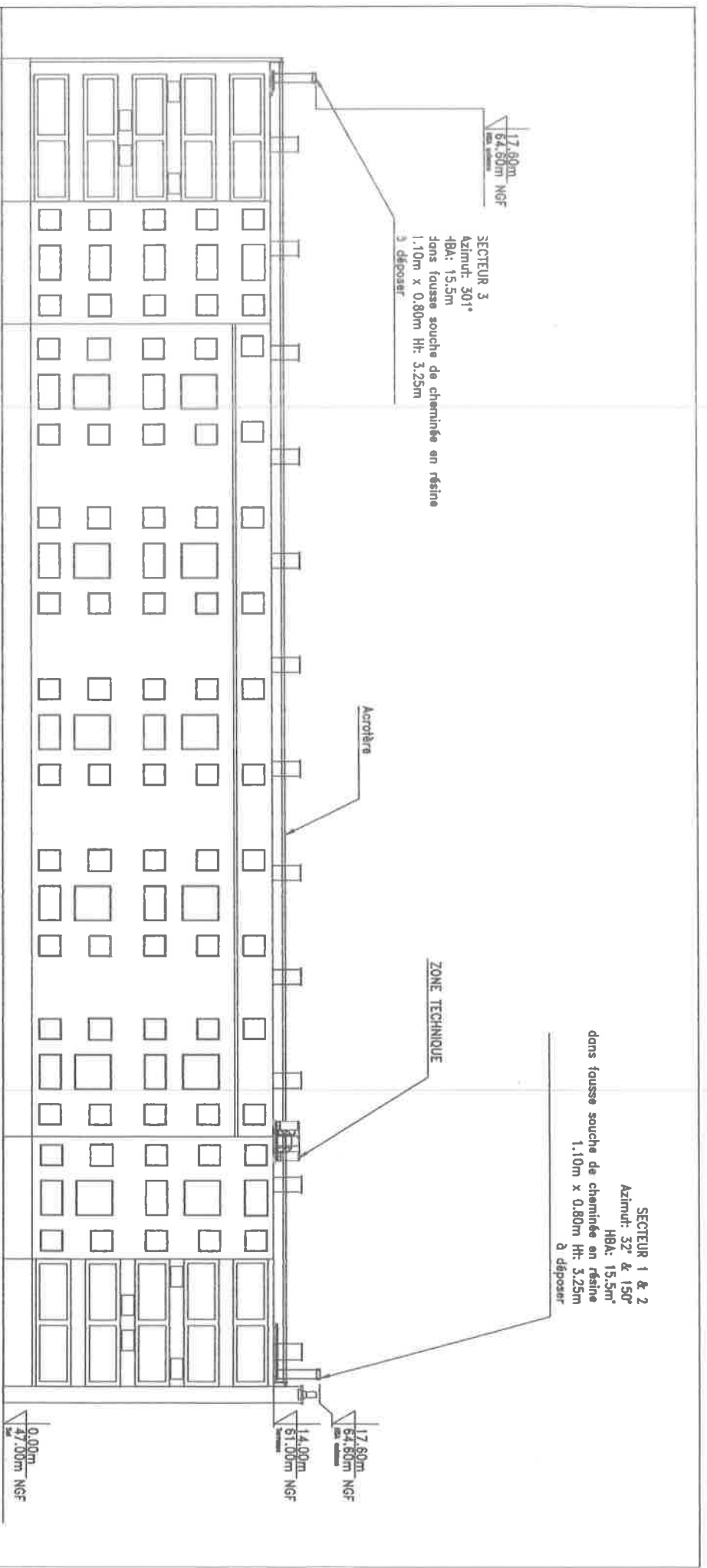

TOTEM

DP4 - PLAN EN ELEVATION - EXISTANT

SARTROUVILLE_ZI

Etd du dossier :	Code NIDT	Code Site	Echelle :
DP4	00000174W4	G038829	1/300

Ind	Observation	Date	Entreprise	Destinataire
A	REAMENAGEMENT L700/NR3500	21/04/23	ENSIO	SI-NRJ
D				
C				
B				
E				

CE DOCUMENT EST LA PROPRIETE DE TOTEM IL NE PEUT ETRE COMMUNIQUE OU REPRODUIT SANS AUTORISATION

SECTEUR 3
 ANTENNE ORANGE
 AL : 301
 HBA/SOL 4G : 15.50m
 HBA/SOL 5G : 17.20m
 dans nouvelle fosse souche de cheminée en résine
 1.00m x 1.00 Ht: 3.70m

SECTEUR 1 & 2
 AL : 43 & 150
 HBA/SOL 4G : 15.50m
 HBA/SOL 5G : 17.20m
 dans nouvelle fosse souche de
 cheminée en résine
 1.20m x 1.20m Ht: 3.70m

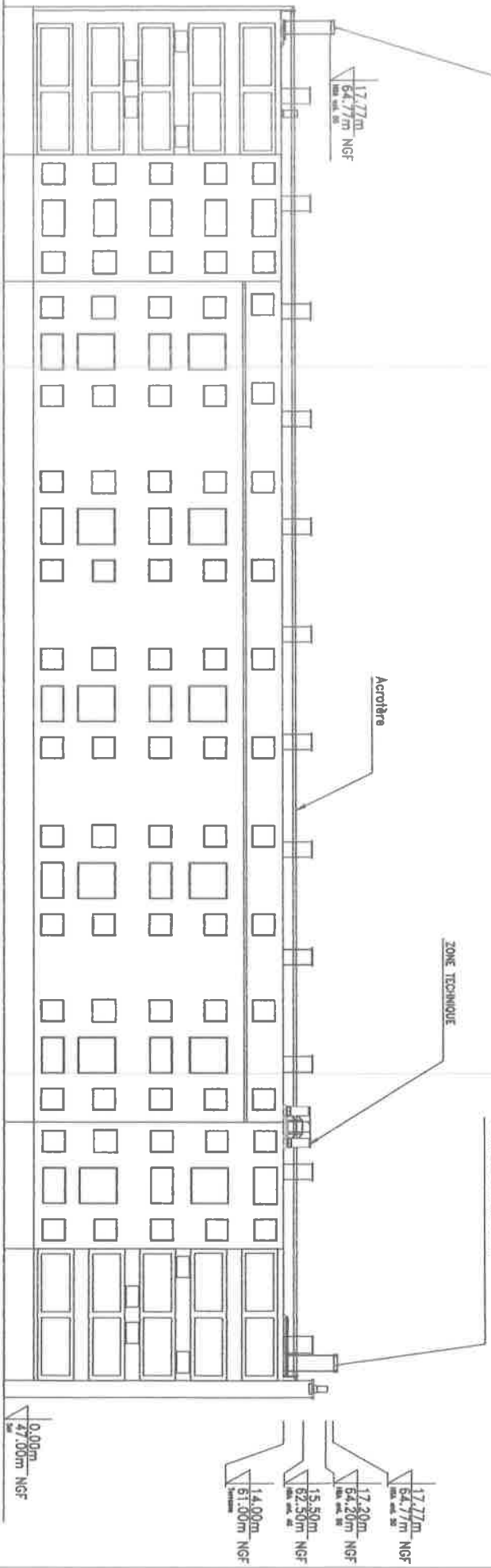

DP4 - PLAN EN ELEVATION - PROJETE			
SARTROUVILLE_ZI			
NOTEM			
Etat du dossier :	Code NIDT	Code Site	Echelle :
DP4	00000174W4	G038629	1/300
Ind	A	REAMENAGEMENT L700/NR3500	21/04/23
	B	Observation	ENSIO
	C		SI-NRJ
	D		
	E		

CE DOCUMENT EST LA PROPRIETE DE NOTEM IL NE PEUT ETRE COMMUNIQUE OU REPRODUIT SANS AUTORISATION