

Maître d'Ouvrage :
ALTEAREA COGEDIM
 87 rue de RICHELIEU
 75002 Paris

Architecte :
FGDN
 Architectes Associés à l'urbanisme
 10, rue du Colisée
 75008 Paris
 01 46 26 00 00 fgdn@fgdn.org

Ville de **Sartrouville**
 Avenues
 Maurice Bertheaux,
 Carnot, Pasteur
 et Jean Jaurès
 78500 SARTROUVILLE

CONSTRUCTIONS D'UN IMMEUBLE
 DE LOGEMENTS
REZ-DE-CHAUSSEE
Bâtiments B2 & B3

Date : 30/11/2022	Indice : B
Phase : PC A02	Plan n° : B2B3
Plan : ARCHITECTE	RDC
Echelle : 1/100	

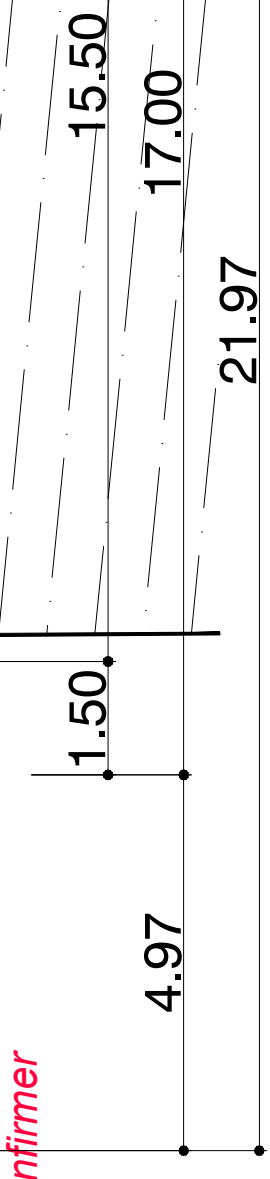
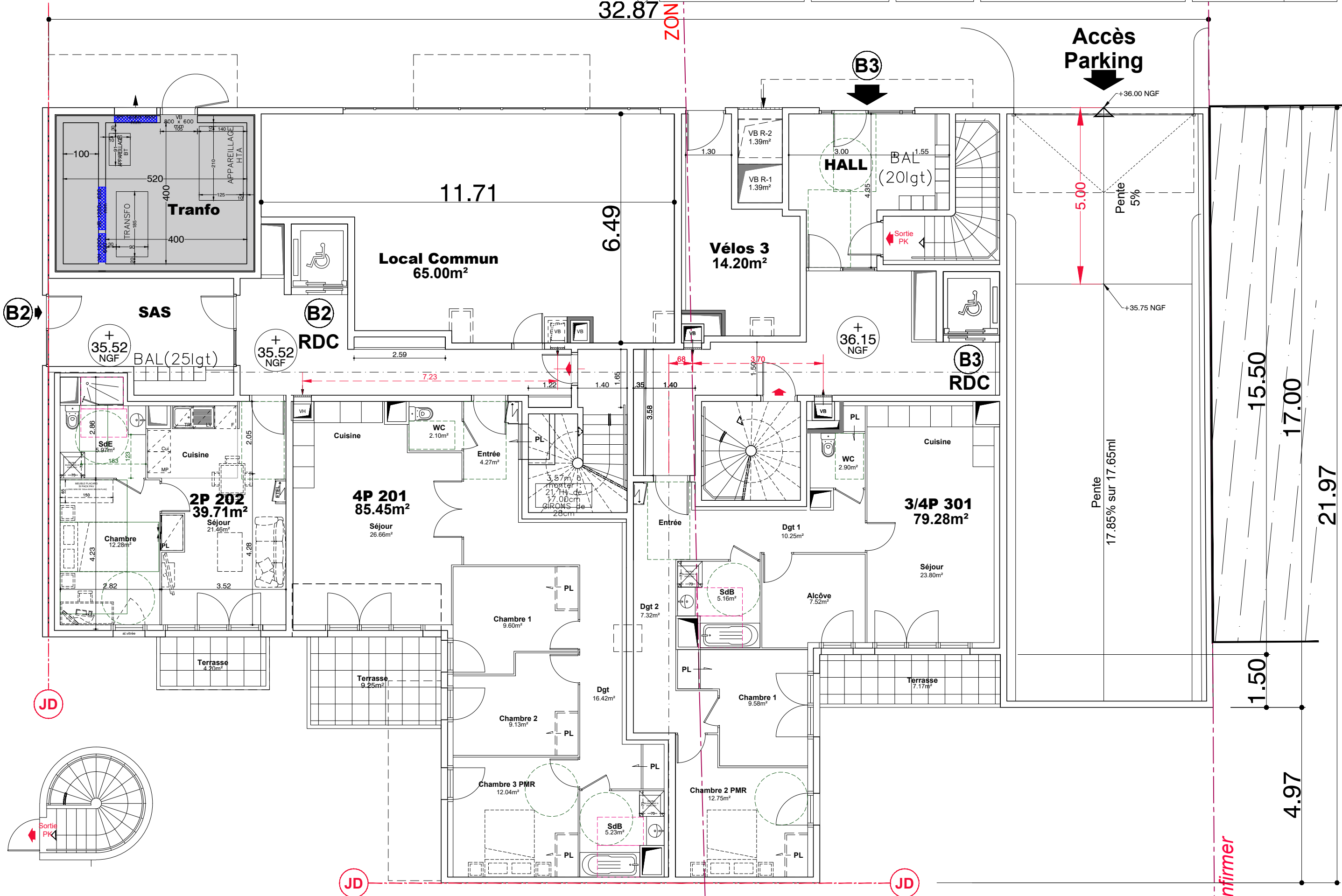

te à confirmer

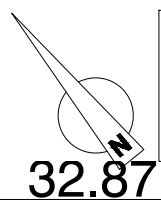
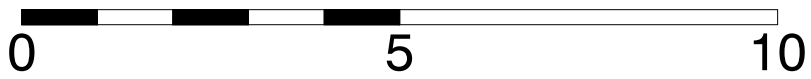

Maître d'Ouvrage :
ALTEAREA COGEDIM
 87 rue de RICHELIEU
 75002 Paris

Architecte :
FGDN
 Architectes Associés à l'urbanisme
 10, rue du Collège
 75008 Paris
 01 46 26 00 00 fgdn@fgdn.org

Ville de **Sartrouville**
 Avenues
 Maurice Bertheaux,
 Carnot, Pasteur
 et Jean Jaurès
 78500 SARTROUVILLE

CONSTRUCTIONS D'UN IMMEUBLE
 DE LOGEMENTS
1er ETAGE
Bâtiments B2 & B3

Date : 30/11/2022	Indice : B
Phase : PC A02	Plan n° : B2B3
Plan : ARCHITECTE	R+1
Echelle : 1/100	

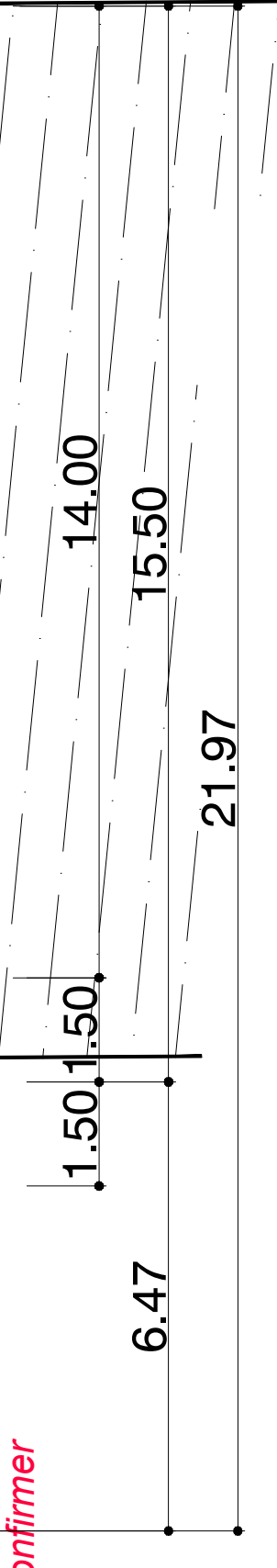
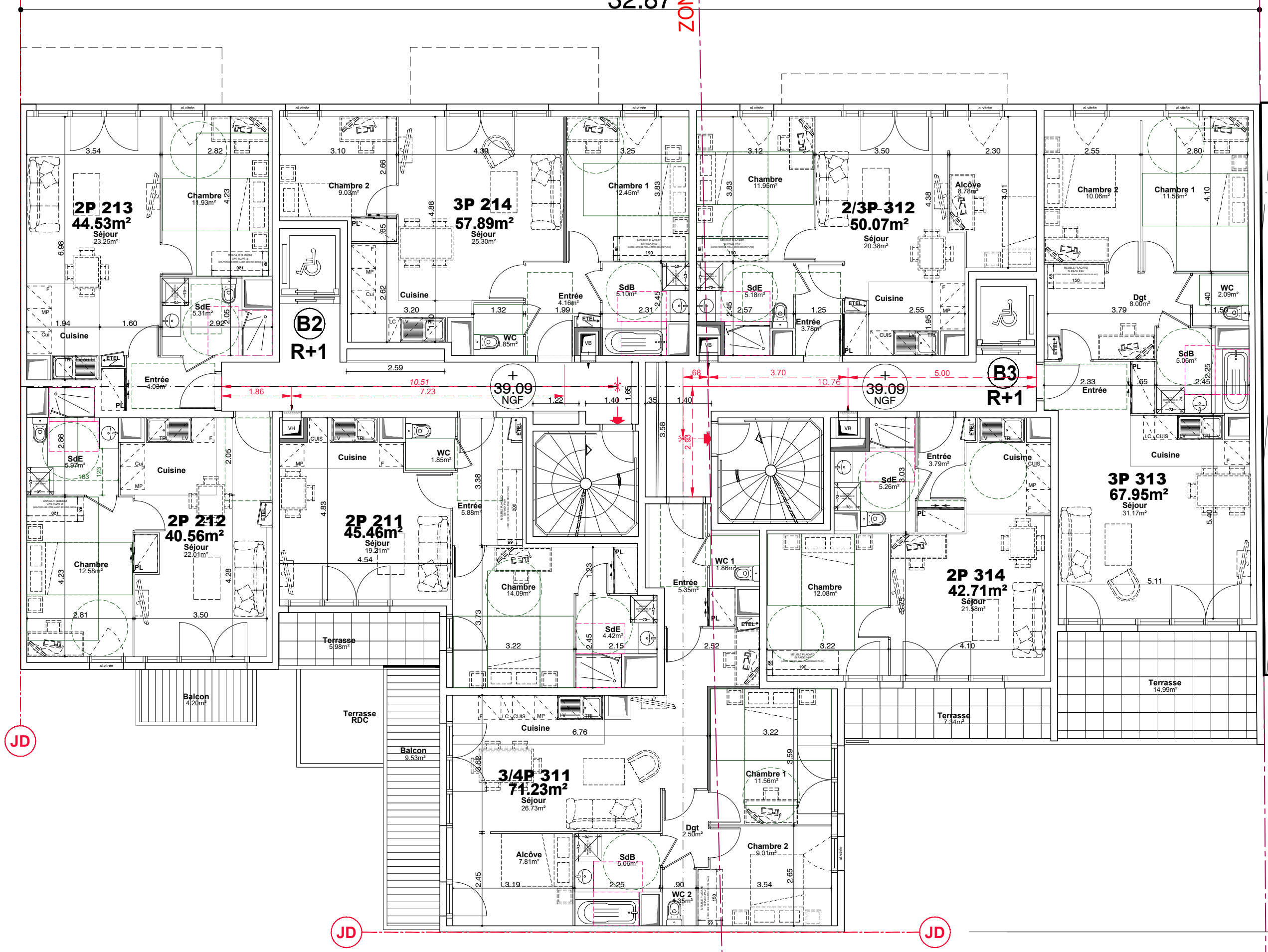

JD

JD

JD

te à confirmer

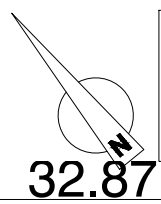
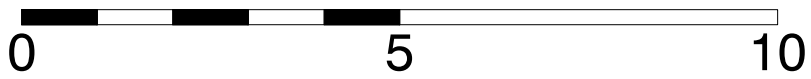

Maître d'Ouvrage :
ALTEAREA COGEDIM
 87 rue de RICHELIEU
 75002 Paris

Architecte :
FGDN
 Architectes Associés à Paris
 10, rue du Colisée
 75008 Paris
 01 46 26 00 00 fgdn@fgdn.org

Ville de **Sartrouville**
 Avenues
 Maurice Bertheaux,
 Carnot, Pasteur
 et Jean Jaurès
 78500 SARTROUVILLE

**CONSTRUCTIONS D'UN IMMEUBLE
 DE LOGEMENTS**
2ème ETAGE
Bâtiments B2 & B3

Date : 30/11/2022	Indice : B
Phase : PC A02	Plan n° : B2B3
Plan : ARCHITECTE	R+2
Echelle : 1/100	

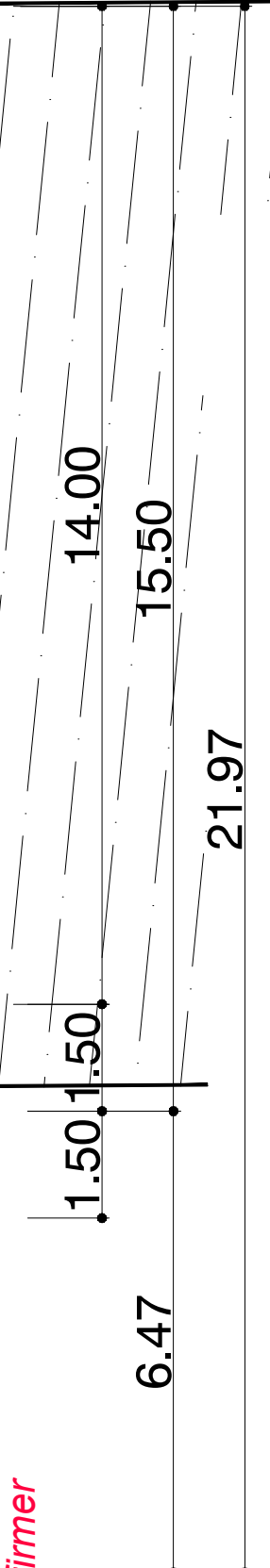
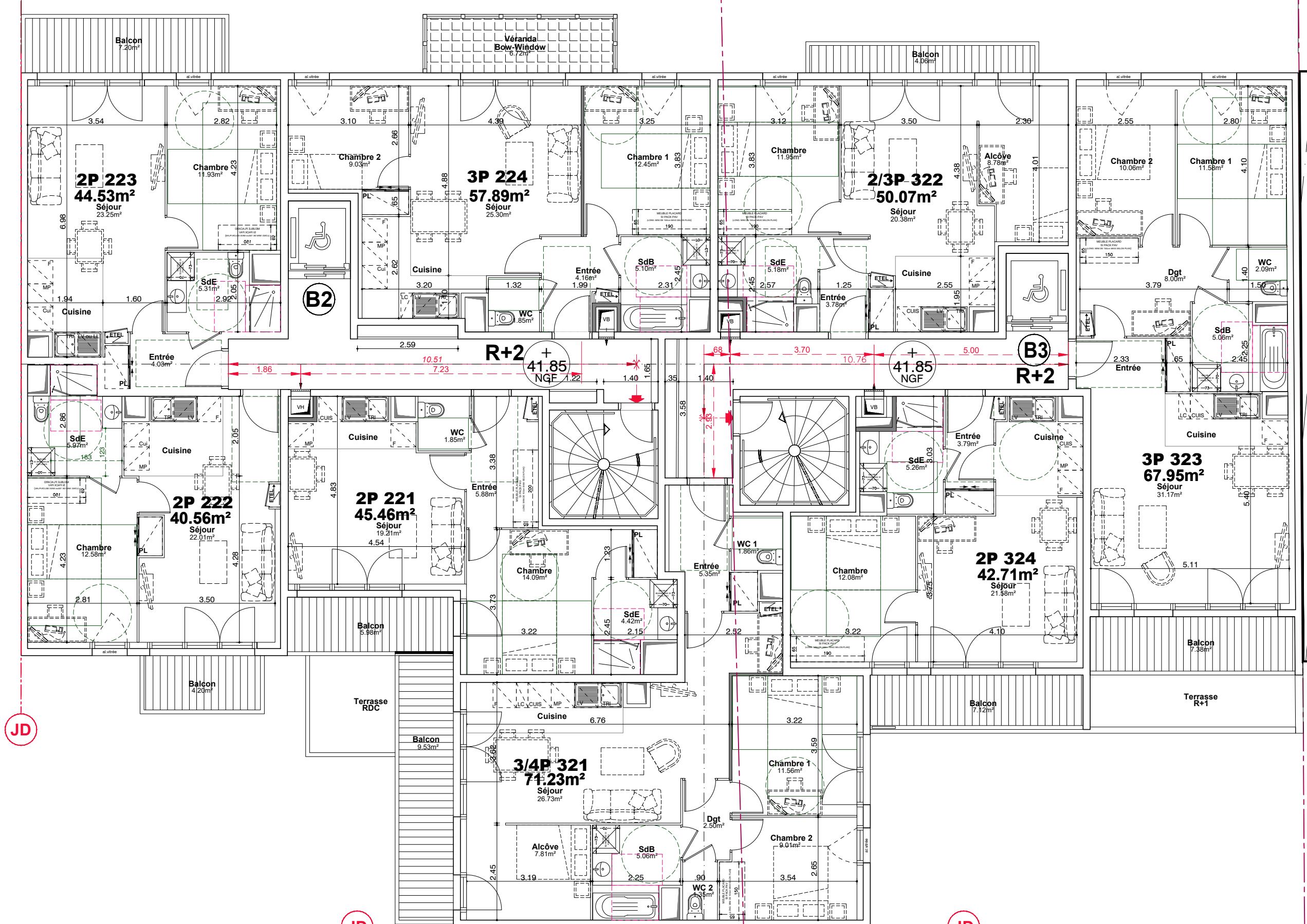

te à confirmer

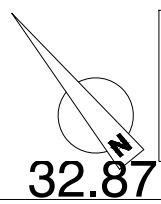
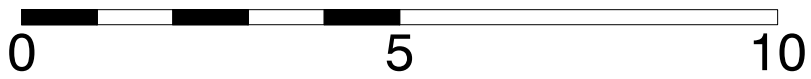

Maitre d'Ouvrage :
ALTEAREA COGEDIM
 87 rue de RICHELIEU
 75002 Paris

Architecte :
FGDN
 Architectes Associés à Paris
 10, rue du Colisée
 75008 Paris
 01 46 26 00 00 fgdn@fgdn.org

Ville de **Sartrouville**
 Avenues
 Maurice Bertheaux,
 Carnot, Pasteur
 et Jean Jaurès
 78500 SARTROUVILLE

CONSTRUCTIONS D'UN IMMEUBLE
 DE LOGEMENTS
3ème ETAGE
Bâtiments B2 & B3

Date : 30/11/2022	Indice : B
Phase : PC A02	Plan n° : B2B3
Plan : ARCHITECTE	R+3
Echelle : 1/100	

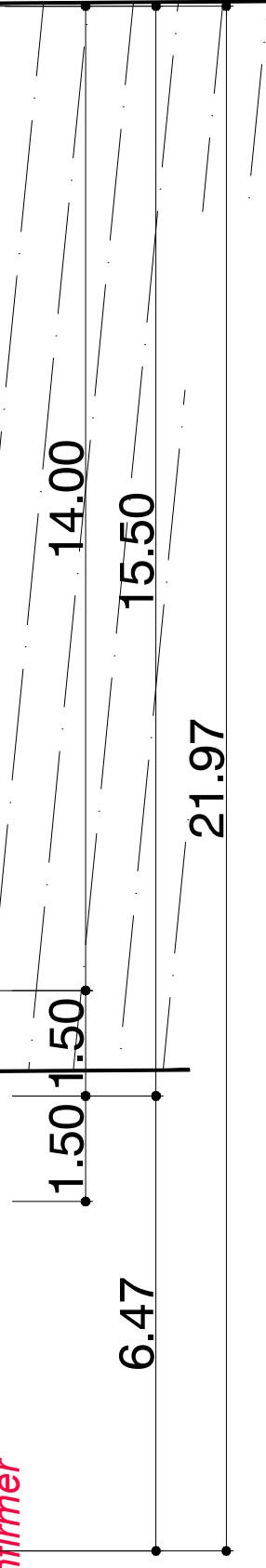
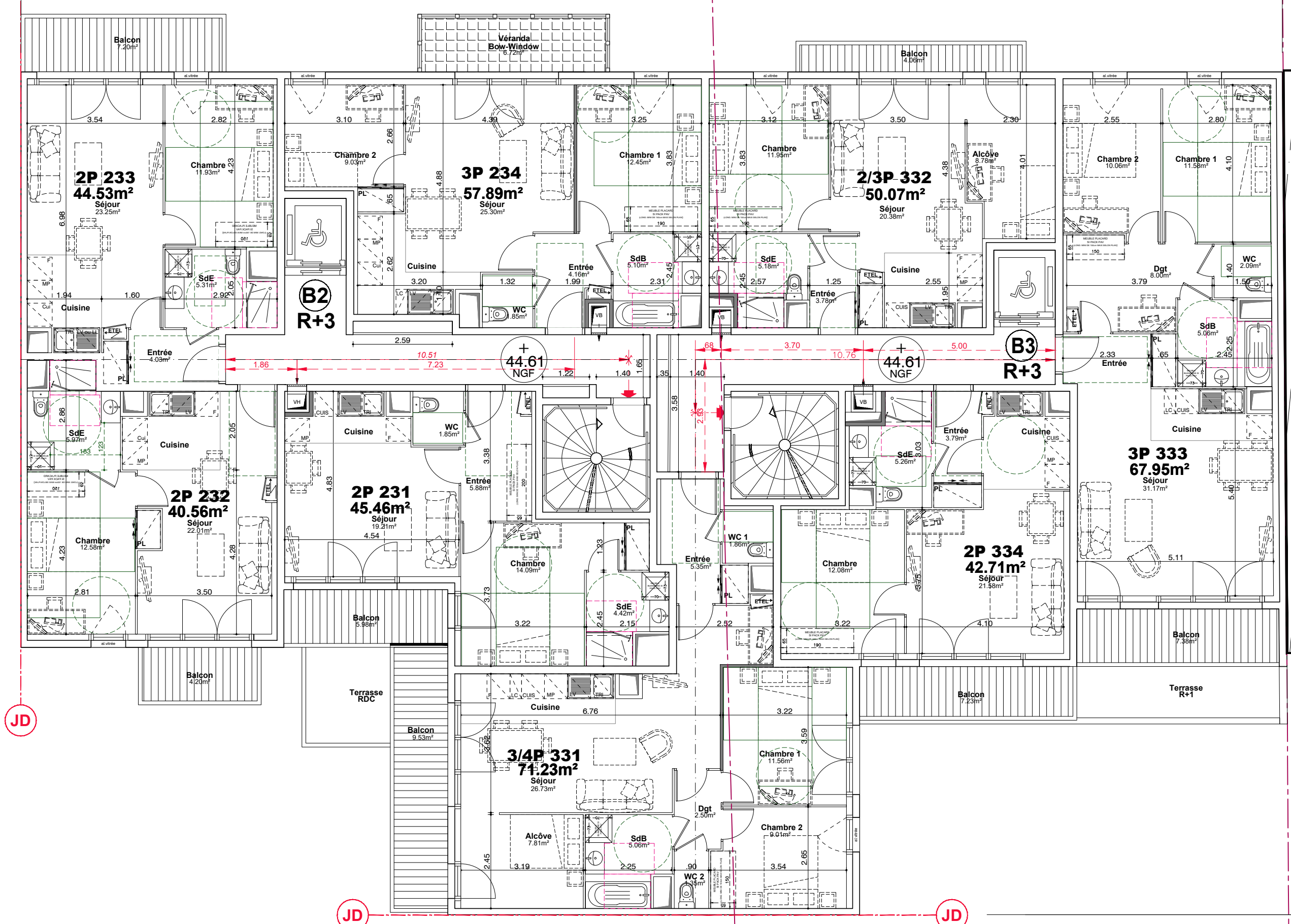

JD

JD

JD

te à confirmer

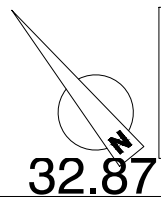
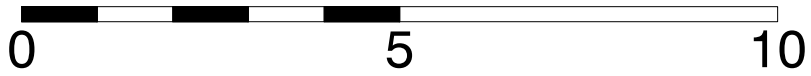

Maître d'Ouvrage :
ALTAREA COGEDIM
 87 rue de RICHELIEU
 75002 Paris

Architecte :
FGDN
 Architectes Associés à Paris
 10, rue du Colisée
 75008 Paris
 01 46 26 00 00 fgdn@fgdn.org

Ville de **Sartrouville**
 Avenues
 Maurice Bertheaux,
 Carnot, Pasteur
 et Jean Jaurès
 78500 SARTROUVILLE

CONSTRUCTIONS D'UN IMMEUBLE
 DE LOGEMENTS
4ème ETAGE
Bâtiments B2 & B3

Date : 30/11/2022	Indice : B
Phase : PC A02	Plan n° : B2B3
Plan : ARCHITECTE	R+4
Echelle : 1/100	

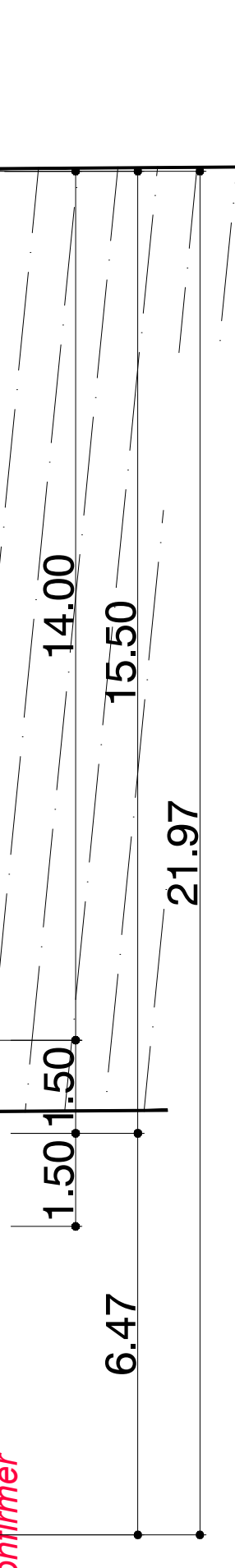
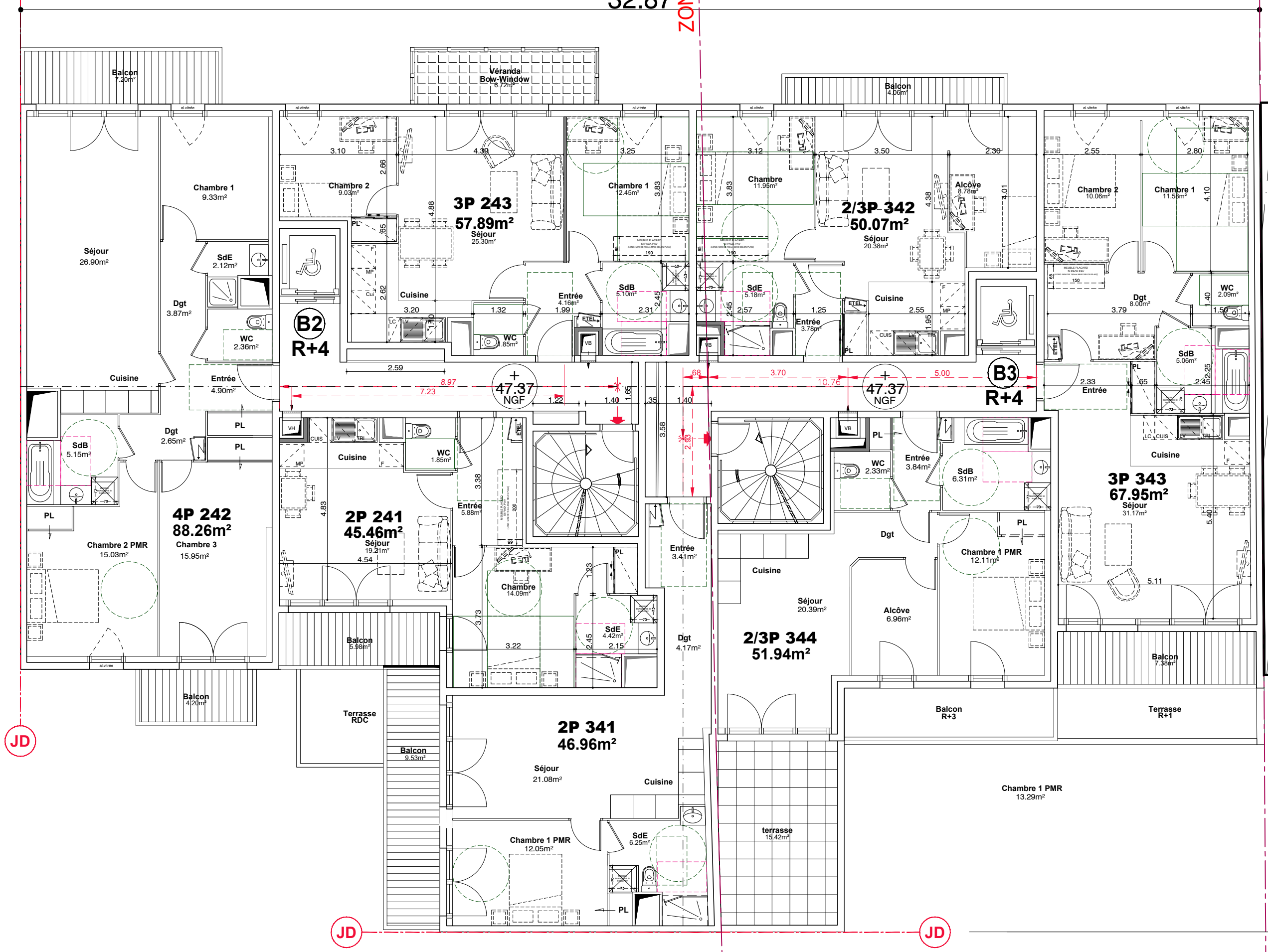

JD

JD

JD

te à confirmer

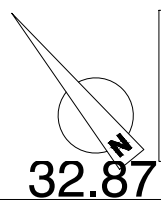
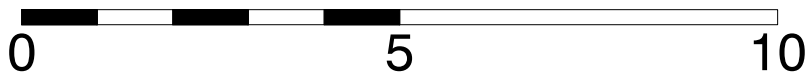

Maître d'Ouvrage :
ALTAREA COGEDIM
 87 rue de RICHELIEU
 75002 Paris

Architecte :
FGDN
 Architectes Associés à SARTROUVILLE
 10, rue du Collège
 75008 Paris
 01 46 26 00 00 fgdn@fgdn.org

Ville de **Sartrouville**
 Avenues
 Maurice Bertheaux,
 Carnot, Pasteur
 et Jean Jaures
 78500 SARTROUVILLE

CONSTRUCTIONS D'UN IMMEUBLE DE LOGEMENTS

5ème ETAGE
Bâtiments B2 & B3

Date : 30/11/2022	Indice : B
Phase : PC A02	Plan n° : B2B3
Plan : ARCHITECTE	R+5
Echelle : 1/100	

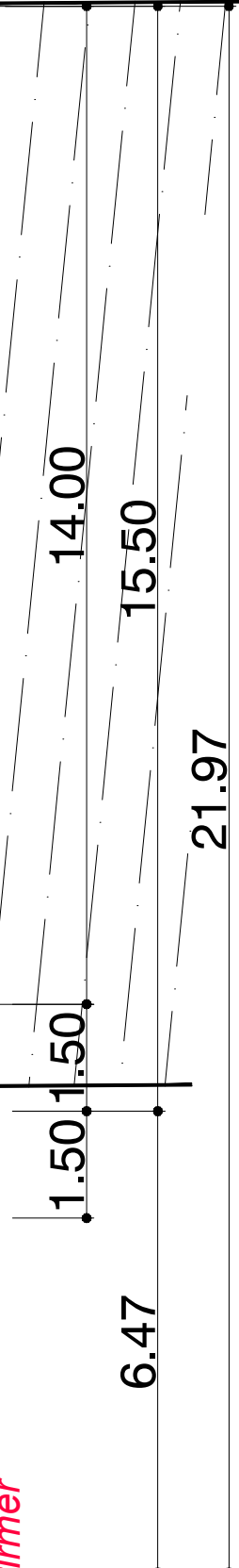
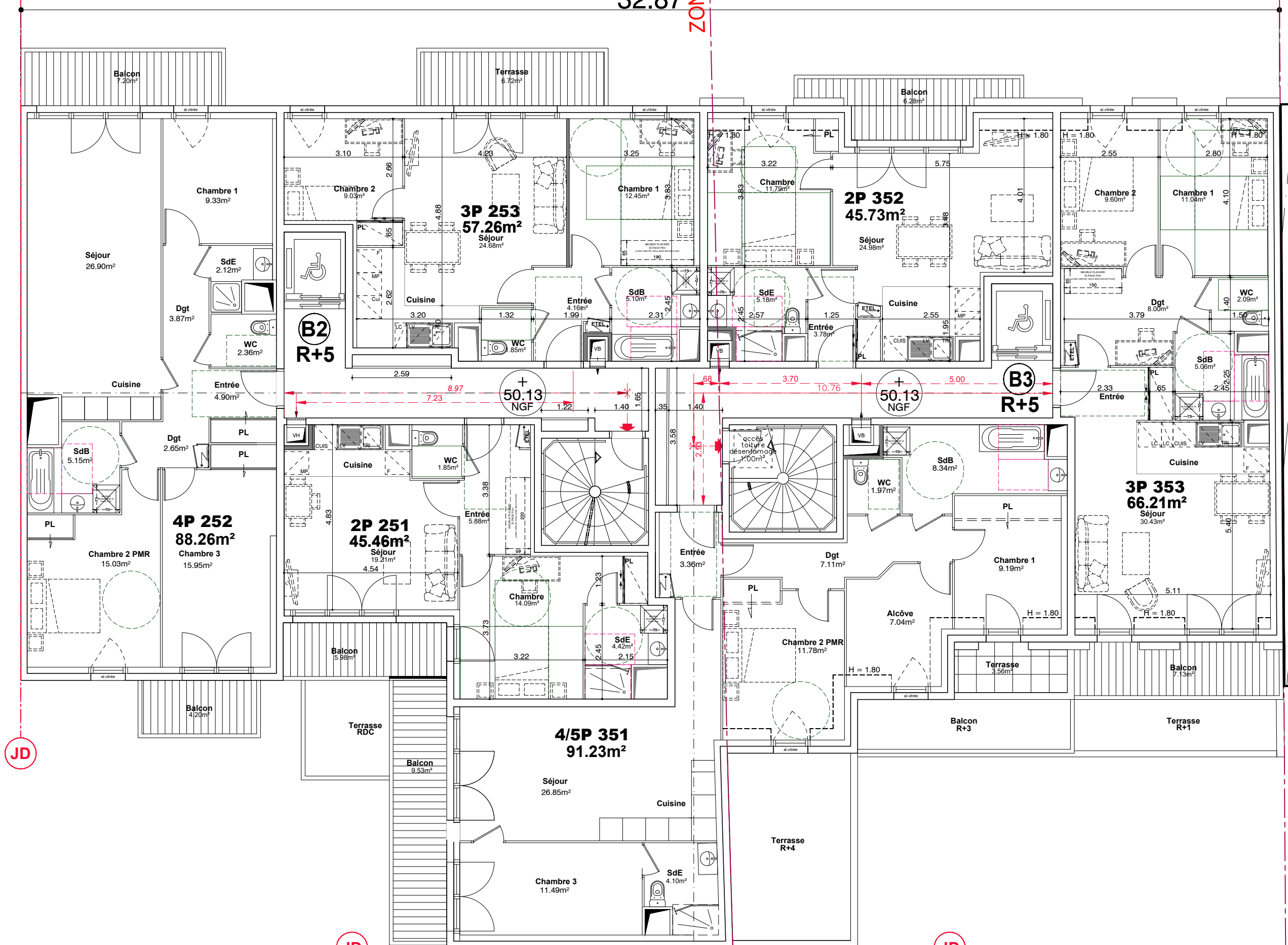

te à confirmer

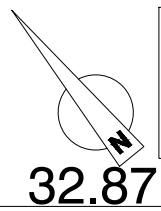
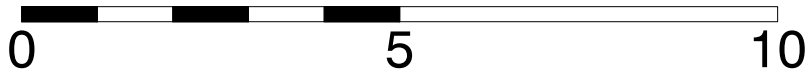

Maître d'Ouvrage :
ALTEAREA COGEDIM
 87 rue de RICHELIEU
 75002 Paris

Architecte :
FGDN
 Architectes Associés à l'urbanisme
 10, rue du Colisée
 75008 Paris
 01 46 26 00 00 fgdn@fgdn.org

Ville de **Sartrouville**
 Avenues
 Maurice Bertheaux,
 Carnot, Pasteur
 et Jean Jaurès
 78500 SARTROUVILLE

CONSTRUCTIONS D'UN IMMEUBLE
 DE LOGEMENTS
6ème ETAGE
Bâtiments B2 & B3

Date : 30/11/2022	Indice : B
Phase : PC A02	Plan n° : B2B3
Plan : ARCHITECTE	R+6
Echelle : 1/100	

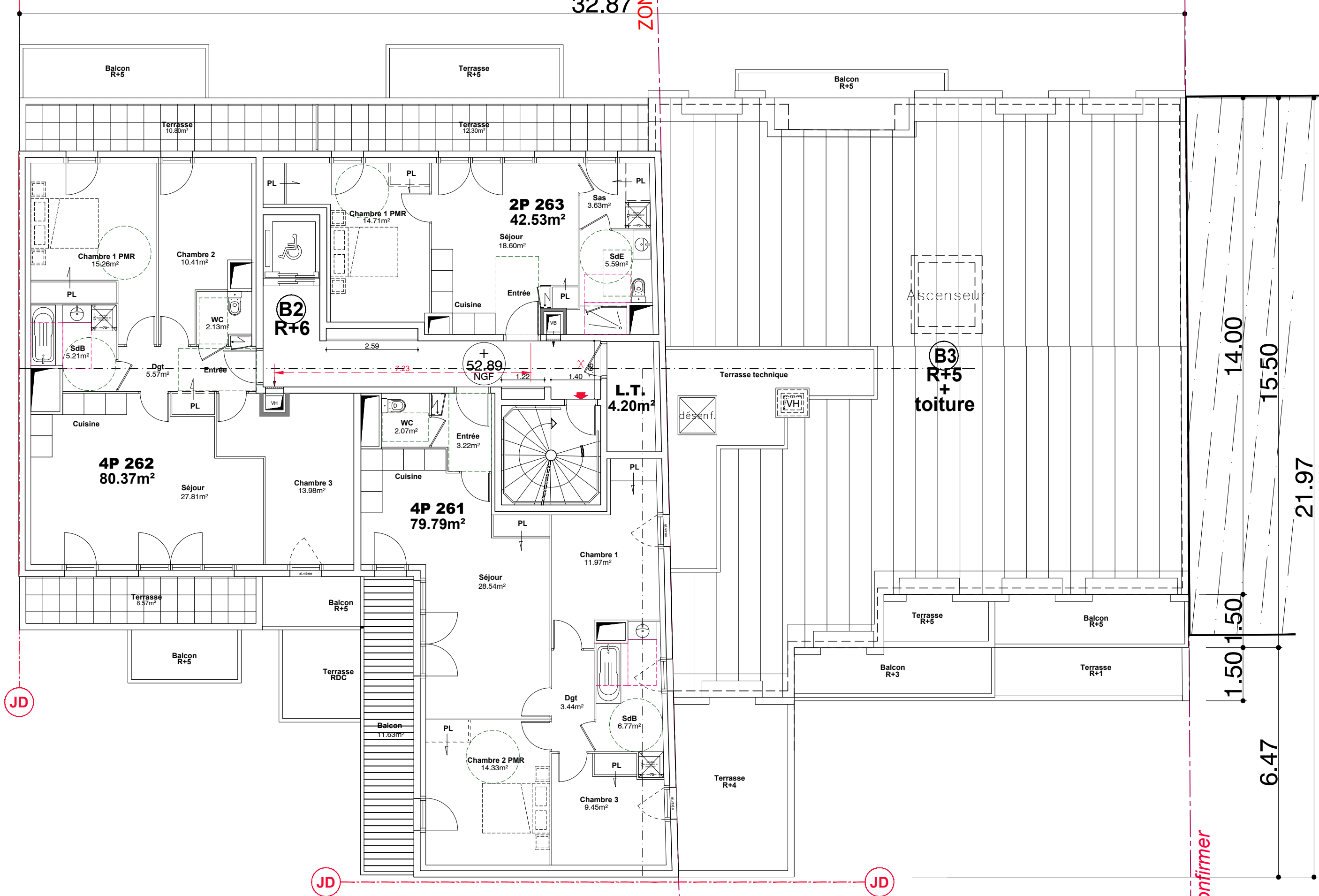

32.87
ZON

14.00
15.50
21.97
1.50
6.47

te à confirmer

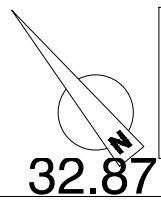
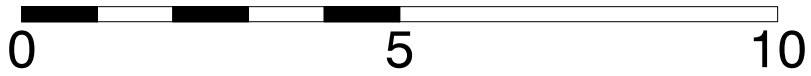

Maître d'Ouvrage :
ALTAREA COGEDIM
 87 rue de RICHELIEU
 75002 Paris

Architecte :
FGDN
 Architectes Associés à Paris
 10, rue du Colisée
 75008 Paris
 01 46 26 00 00 fgdn@fgdn.org

Ville de **Sartrouville**
 Avenues
 Maurice Bertheaux,
 Carnot, Pasteur
 et Jean Jaures
 78500 SARTROUVILLE

**CONSTRUCTIONS D'UN IMMEUBLE
 DE LOGEMENTS**
7ème ETAGE
Bâtiments B2 & B3

Date : 30/11/2022	Indice : B
Phase : PC A02	Plan n° : B2B3
Plan : ARCHITECTE	R+7
Echelle : 1/100	

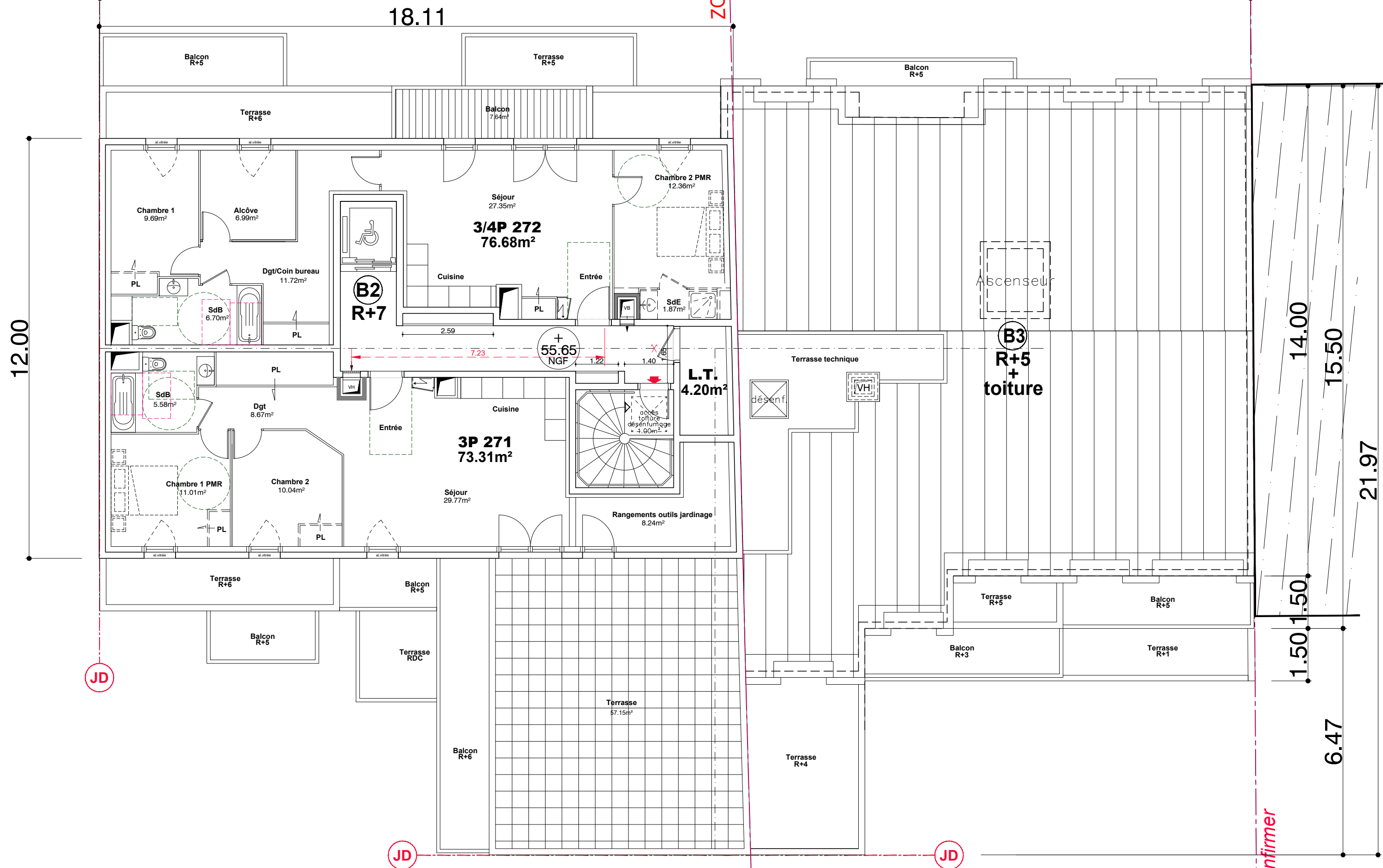

te à confirmer

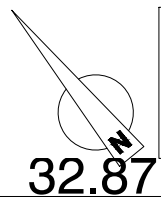
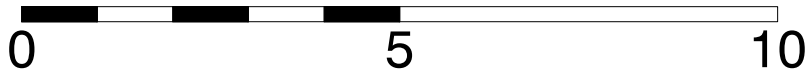

Maître d'Ouvrage :
ALTAREA COGEDIM
 87 rue de RICHELIEU
 75002 Paris

Architecte :
FGDN
 Architectes Associés à Paris
 10, rue du Colisée
 75008 Paris
 01 46 26 00 00 fgdn@fgdn.org

Ville de **Sartrouville**
 Avenues
 Maurice Bertheaux,
 Carnot, Pasteur
 et Jean Jaurès
 78500 SARTROUVILLE

CONSTRUCTIONS D'UN IMMEUBLE
 DE LOGEMENTS
TOITURE
Bâtiments B2 & B3

Date : 30/11/2022	Indice : B
Phase : PC A02	Plan n° : B2B3
Plan : ARCHITECTE	TOIT
Echelle : 1/100	

