

Maître d'Ouvrage :
ALTEAREA COGEDIM
 87 rue de RICHELIEU
 75002 Paris

Architecte :
FGDN
 Architectes Associés à Paris
 10, rue du Colisée
 75008 Paris
 01 46 26 00 00 fgdn@fgdn.org

Ville de **Sartrouville**
 Avenues
 Maurice Bertheaux,
 Carnot, Pasteur
 et Jean Jaurès
 78500 SARTROUVILLE

CONSTRUCTIONS D'UN IMMEUBLE
 DE LOGEMENTS
REZ-DE-CHAUSSEE
Bâtiments B4

Date : 30/11/2022	Indice : B
Phase : PC A02	Plan n° : B4
Plan : ARCHITECTE	RDC
Echelle : 1/100	

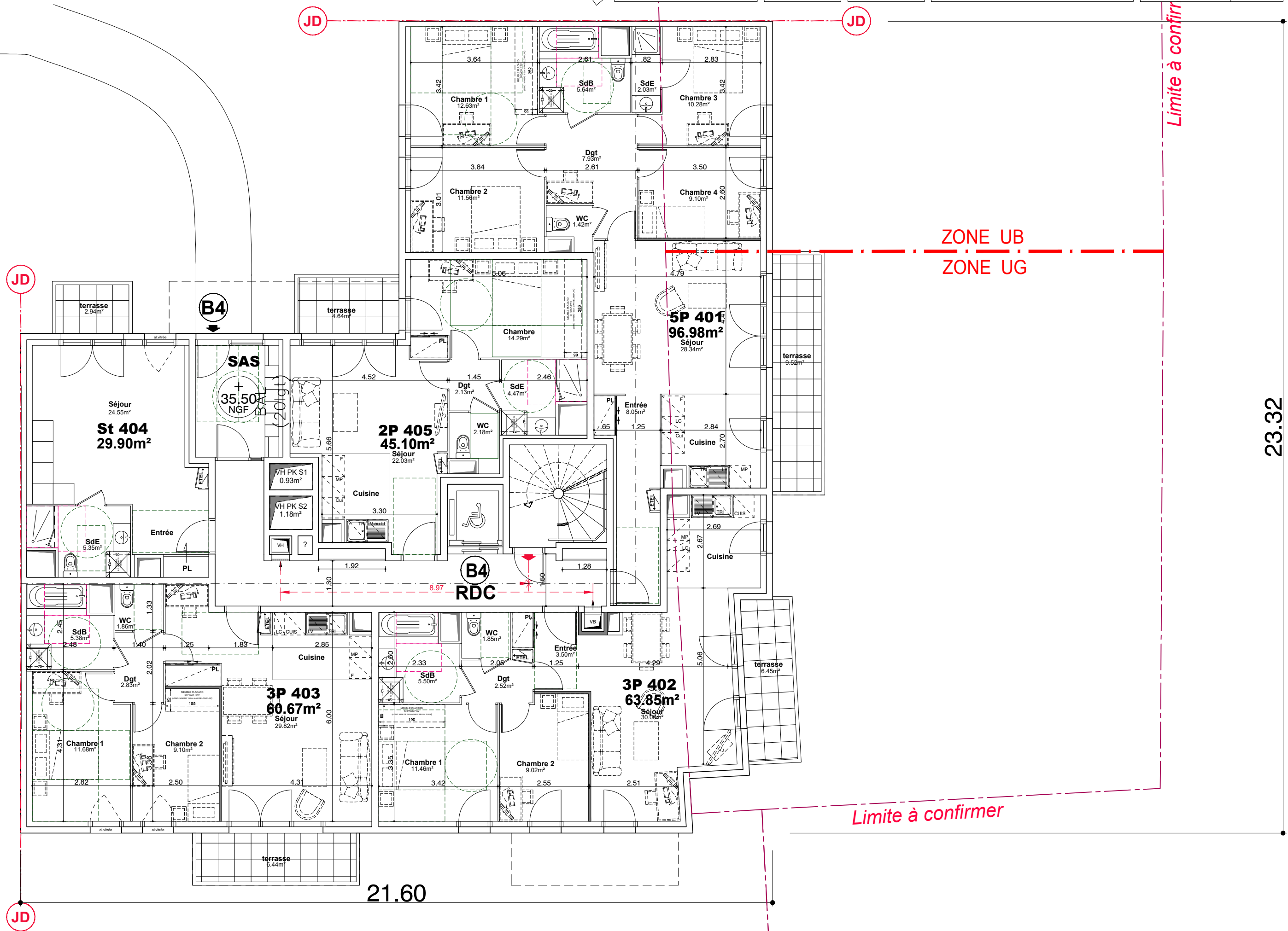

23.32

21.60

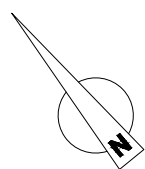
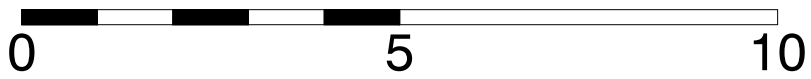

Maitre d'Ouvrage :
ALTAREA COGEDIM
 87 rue de RICHELIEU
 75002 Paris

Architecte :
FGDN
 Architectes Associés
 10, rue du Collège
 75008 Paris
 01 46 26 00 00 fgdn@fgdn.org

Ville de **Sartrouville**
 Avenues
 Maurice Bertheaux,
 Carnot, Pasteur
 et Jean Jaurès
 78500 SARTROUVILLE

CONSTRUCTIONS D'UN IMMEUBLE
 DE LOGEMENTS
1er ETAGE
Bâtiments B4

Date : 30/11/2022	Indice : B
Phase : PC A02	Plan n° : B4
Plan : ARCHITECTE	R+1
Echelle : 1/100	

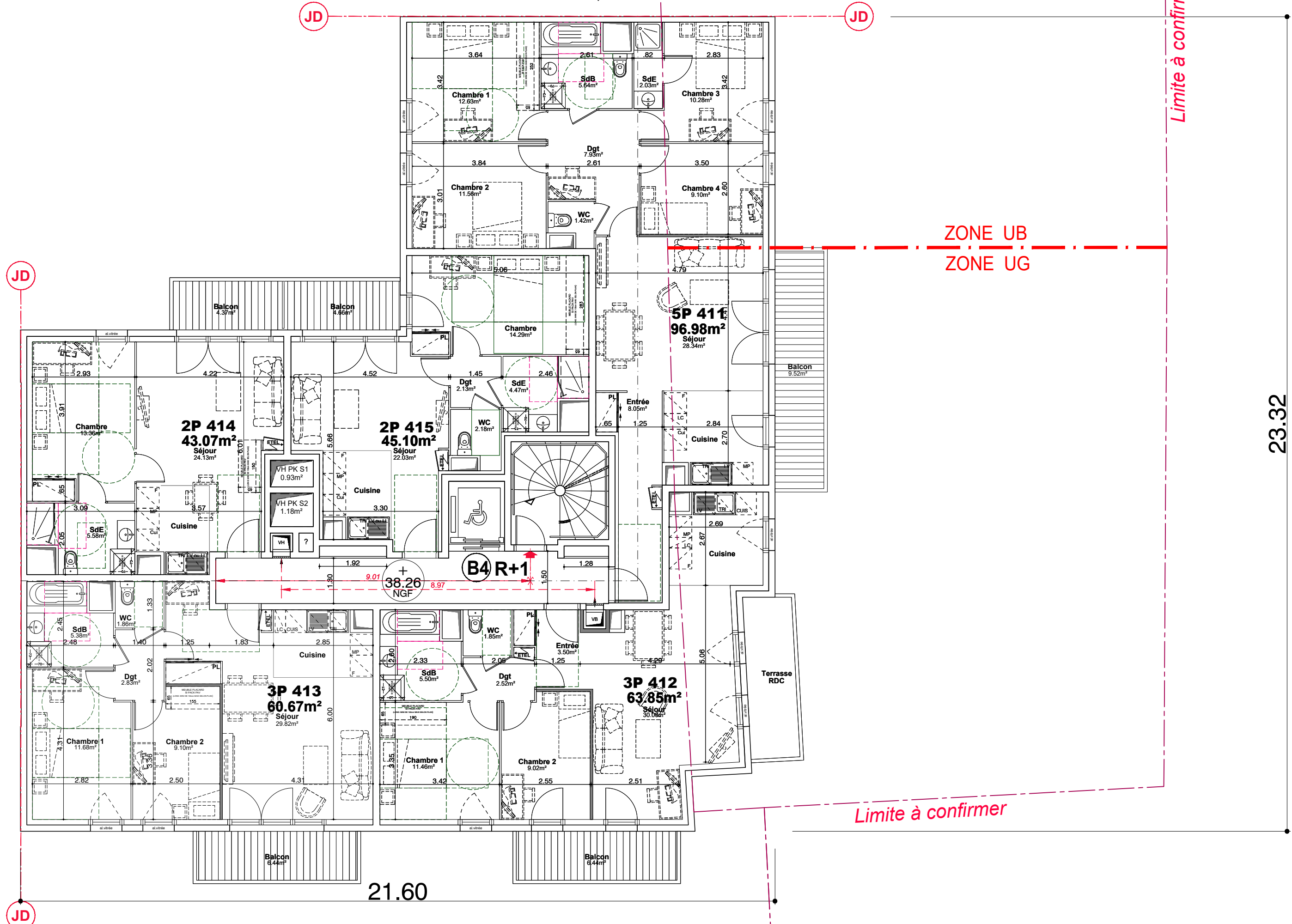

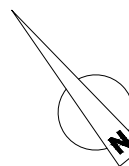
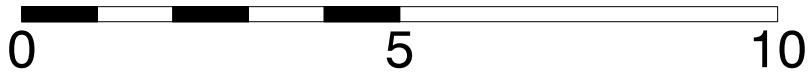

Maitre d'Ouvrage :

ALTAREA COGEDIM
87 rue de RICHELIEU
75002 Paris

Architecte :

FGDN
Architectes Associés à Paris
10, rue du Colisée
75008 Paris
01 46 26 00 00 fgdn@fgdn.org

Ville de **Sartrouville**

Avenues
Maurice Berteaux,
Carnot, Pasteur
et Jean Jaurès
78500 SARTROUVILLE

CONSTRUCTIONS D'UN IMMEUBLE
DE LOGEMENTS

2ème ETAGE
Bâtiments B4

Date :	30/11/2022	Indice :	B
Phase :	PC A02	Plan n° :	B4
Plan :	ARCHITECTE		R+2
Echelle :	1/100		

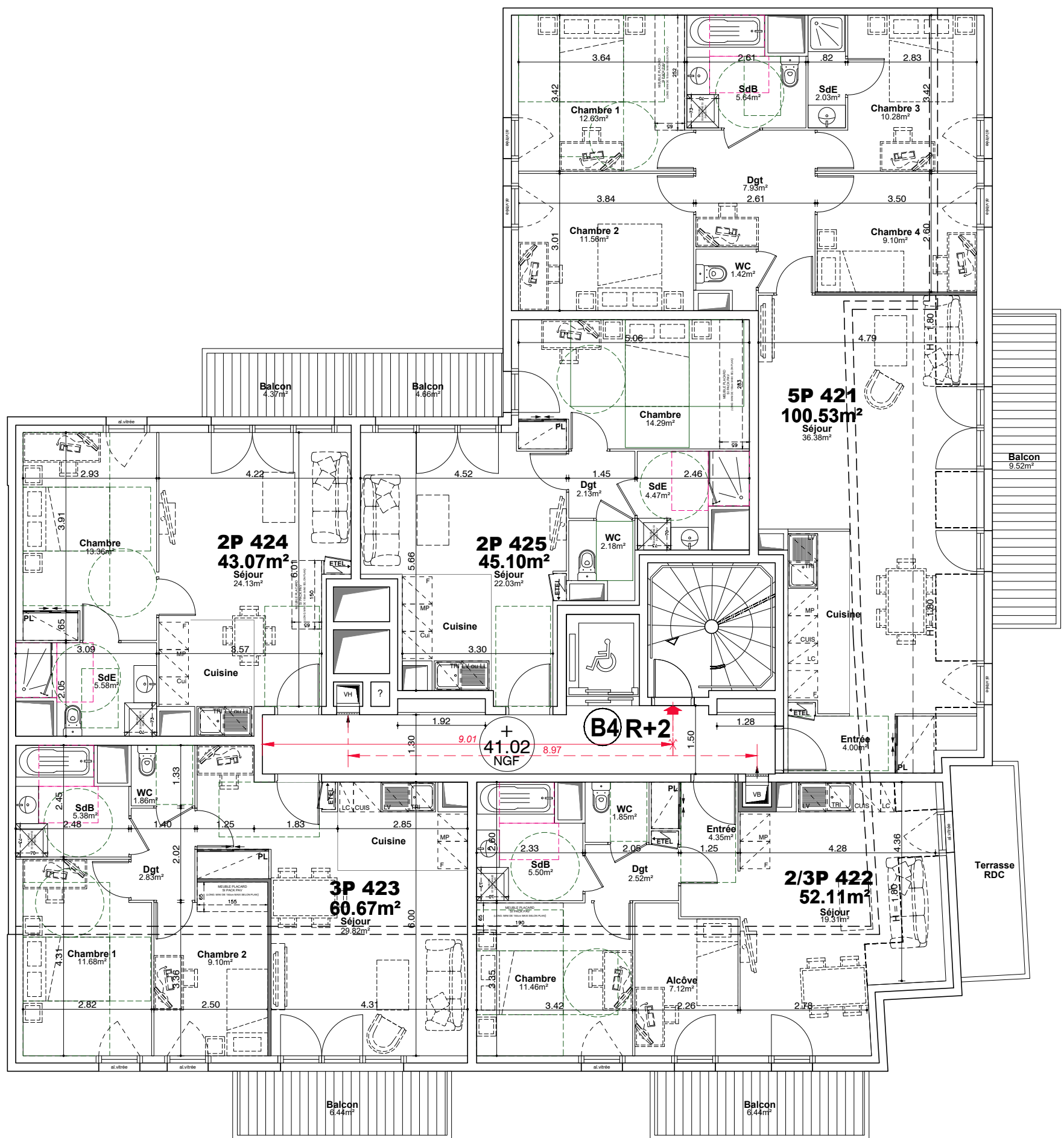

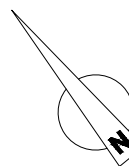
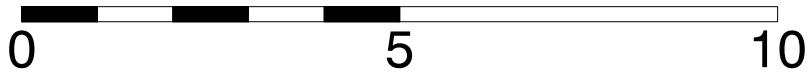

Maître d'Ouvrage :
ALTEAREA COGEDIM
 87 rue de RICHELIEU
 75002 Paris

Architecte :
FGDN
 Architectes Associés à Paris
 10, rue du Colisée
 75008 Paris
 01 46 26 00 00 fgdn@fgdn.org

Ville de **Sartrouville**
 Avenues
 Maurice Bertheaux,
 Carnot, Pasteur
 et Jean Jaures
 78500 SARTROUVILLE

CONSTRUCTIONS D'UN IMMEUBLE
 DE LOGEMENTS
3ème ETAGE
Bâtiments B4

Date : 30/11/2022	Indice : B
Phase : PC A02	Plan n° : B4
Plan : ARCHITECTE	R+3
Echelle : 1/100	

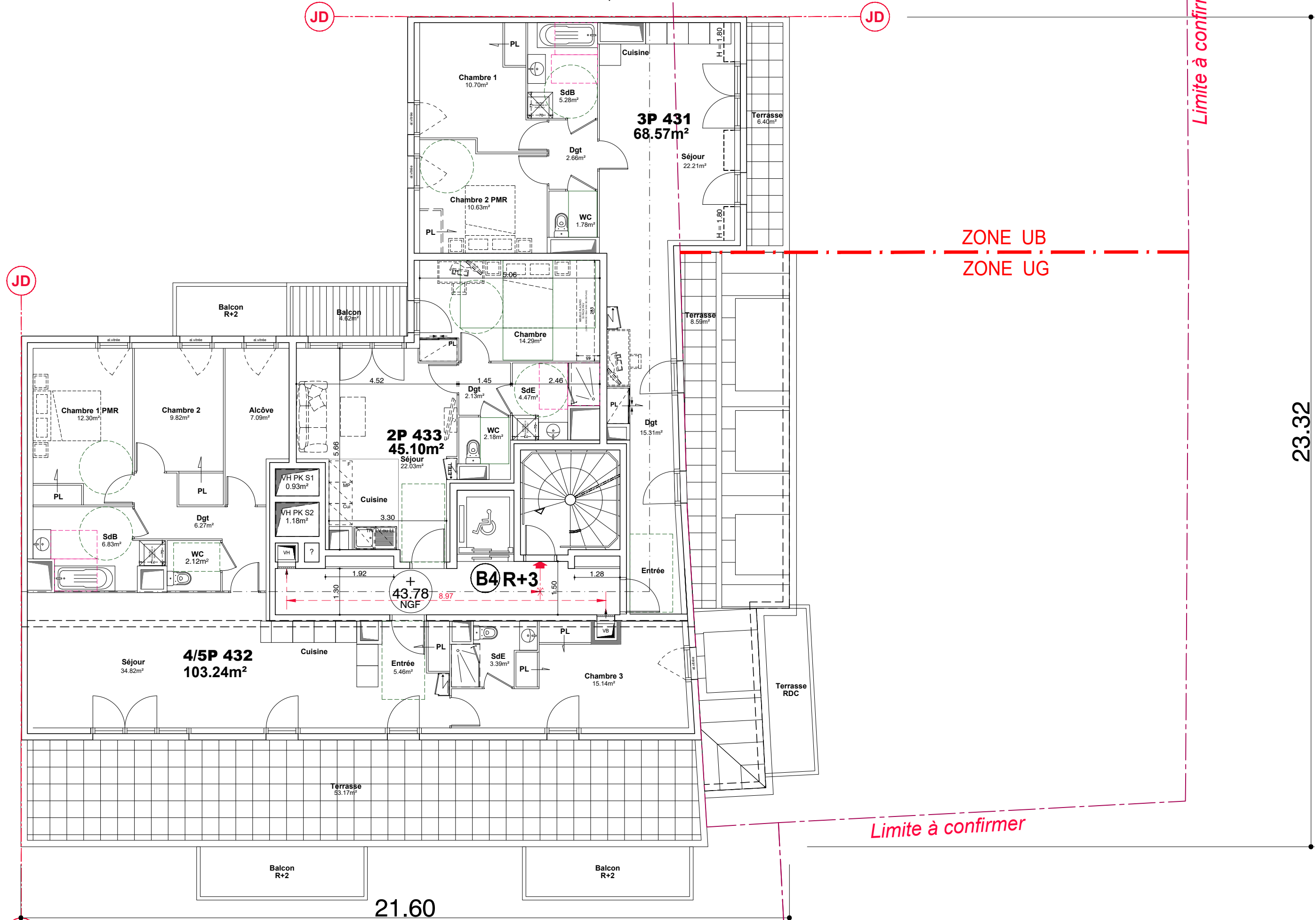

Limite à confirmer

Limite à confirmer

23.32

21.60

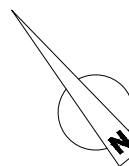
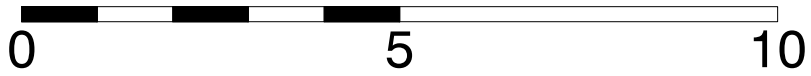

Maître d'Ouvrage :

ALTAREA COGEDIM
87 rue de RICHELIEU
75002 Paris

Architecte :

FGDN
Architectes Associés à Paris
10, rue du Colisée
75008 Paris
01 46 26 00 00 fgdn@fgdn.org

Ville de Sartrouville

Avenues
Maurice Bertheaux,
Carnot, Pasteur
et Jean Jaurès
78500 SARTROUVILLE

CONSTRUCTIONS D'UN IMMEUBLE
DE LOGEMENTS

4ème ETAGE
Bâtiments B4

Date :	30/11/2022	Indice :	B
Phase :	PC A02	Plan n° :	B4
Plan :	ARCHITECTE		R+4
Echelle :	1/100		

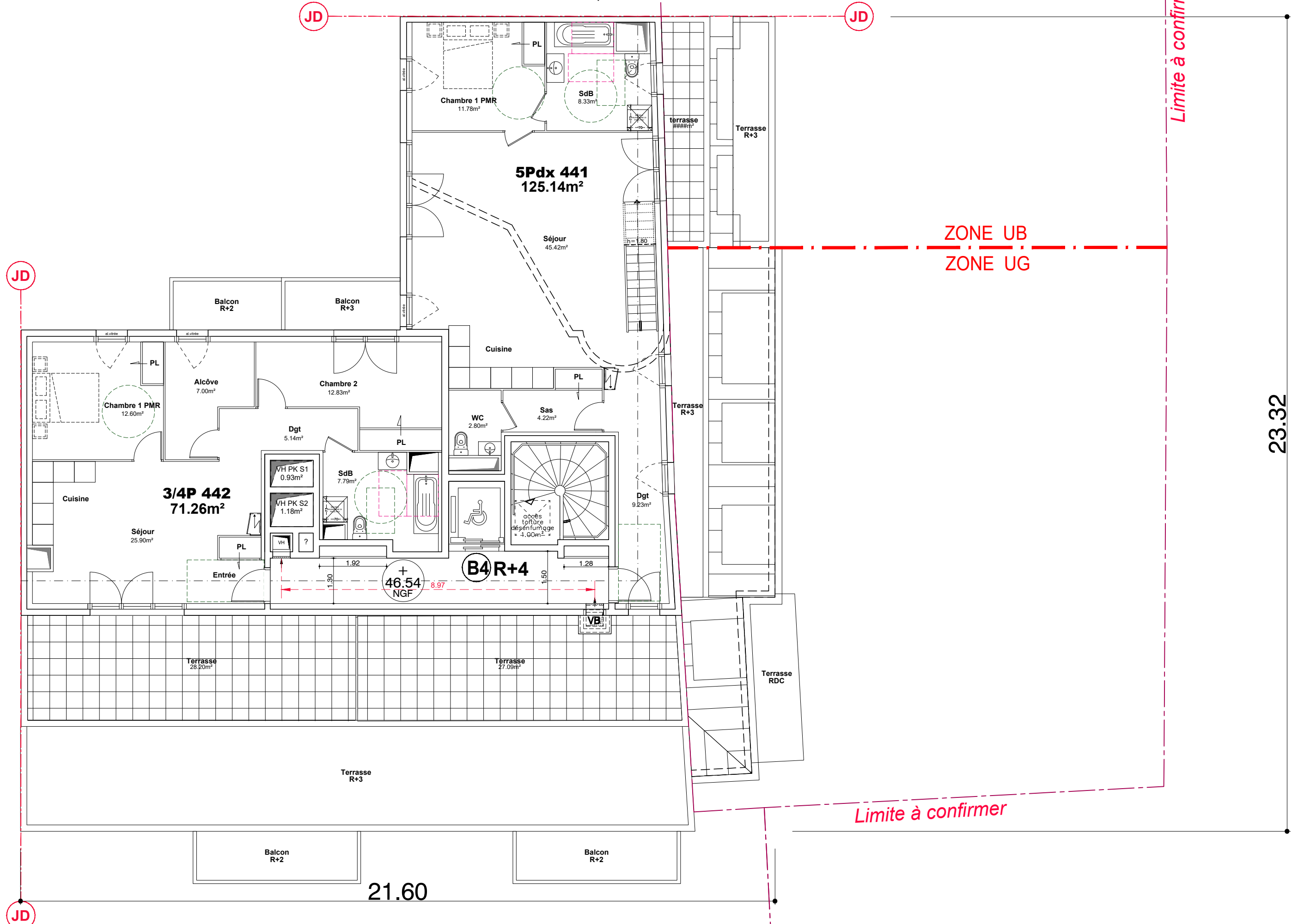

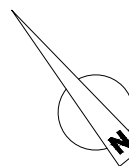
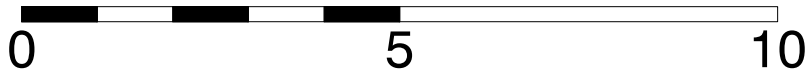

Maître d'Ouvrage :
ALTEAREA COGEDIM
 87 rue de RICHELIEU
 75002 Paris

Architecte :
FGDN
 Architectes Associés à urbanisme
 10, rue du Colisée
 75008 Paris
 01 46 26 00 00 fgdn@fgdn.org

Ville de **Sartrouville**
 Avenues
 Maurice Bertheaux,
 Carnot, Pasteur
 et Jean Jaures
 78500 SARTROUVILLE

CONSTRUCTIONS D'UN IMMEUBLE
 DE LOGEMENTS
5ème ETAGE
Bâtiments B4

Date : 30/11/2022	Indice : B
Phase : PC A02	Plan n° : B4
Plan : ARCHITECTE	R+5
Echelle : 1/100	

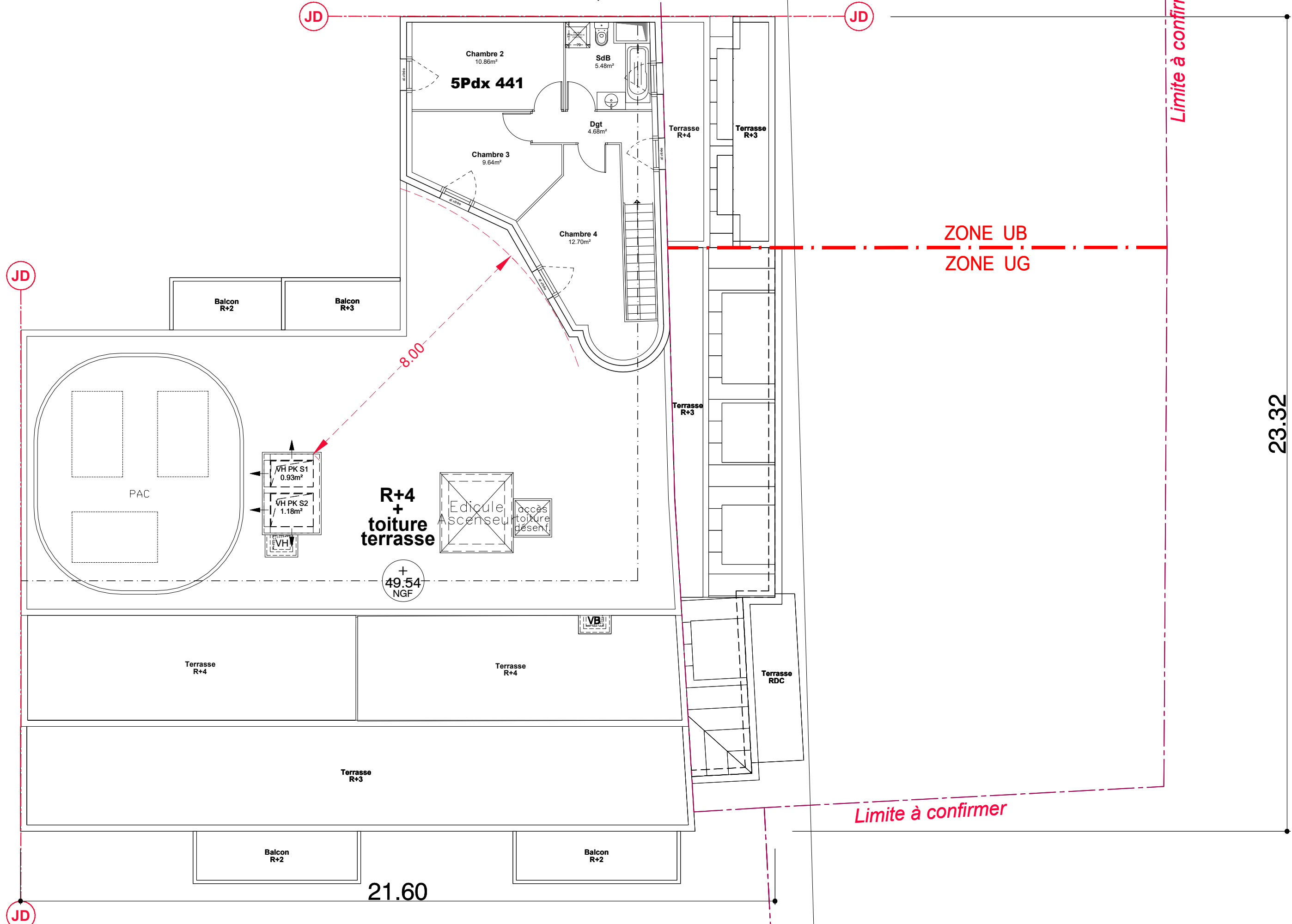

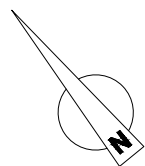
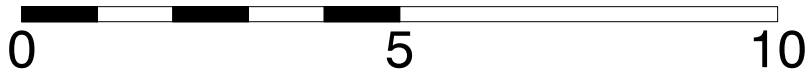

Maître d'Ouvrage :
ALTEAREA COGEDIM
 87 rue de RICHELIEU
 75002 Paris

Architecte :
FGDN
 Architectes Associés à urbanisme
 10, rue du Colisée
 75008 Paris
 01 46 26 00 00 fgdn@fgdn.org

Ville de **Sartrouville**
 Avenues
 Maurice Bertheaux,
 Carnot, Pasteur
 et Jean Jaurès
 78500 SARTROUVILLE

CONSTRUCTIONS D'UN IMMEUBLE
 DE LOGEMENTS
5ème ETAGE
Bâtiments B4

Date : 30/11/2022	Indice : B
Phase : PC A02	Plan n° : B4
Plan : ARCHITECTE	TOIT
Echelle : 1/100	

