

		Pièces graphiques	Echelle	Format
A 02 Plans de niveaux typo - Bâtiment B				
	01	B - Rez-de-chaussée	1:200	A3
	02	B - 1er étage	1:200	A3
	03	B - 2ème étage	1:200	A3
	04	B - 3ème étage	1:200	A3
	05	B - 4ème étage	1:200	A3
	06	B - 5ème étage	1:200	A3
	07	B - 6ème étage	1:200	A3
	08	B - 7ème étage	1:200	A3



Maître d'ouvrage:



SNC ALTAREA COGEDIM IDF

87 rue de Richelieu, 75002 Paris

ALTAREA COGEDIM IDF
87, rue de Richelieu - 75002 PARIS
810 928 135 RCS PARIS - APE 6832A

Architecte:



FGDN

10, rue du Colisée, 75008 Paris
Téléphone: 01 46 26 20 00
Courriel: fgdn@fgdn.org

SARL FGDN
ARCHITECTES ASSOCIÉS
10 RUE DU COLISEE 75008 PARIS
☎ 01 46 26 2000
RCS B 418 284 248

PERMIS DE CONSTRUIRE VALANT DIVISION ET DE DÉMOLIR

Pièces annexes

**Plans des niveaux avec typologie
Bâtiment B**

Date : **30/11/22**

Phase du projet : **A 02**

Indice: **B**

Echelle :

N° de projet :

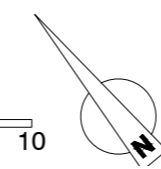
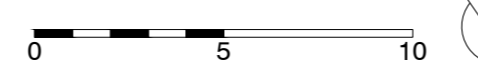
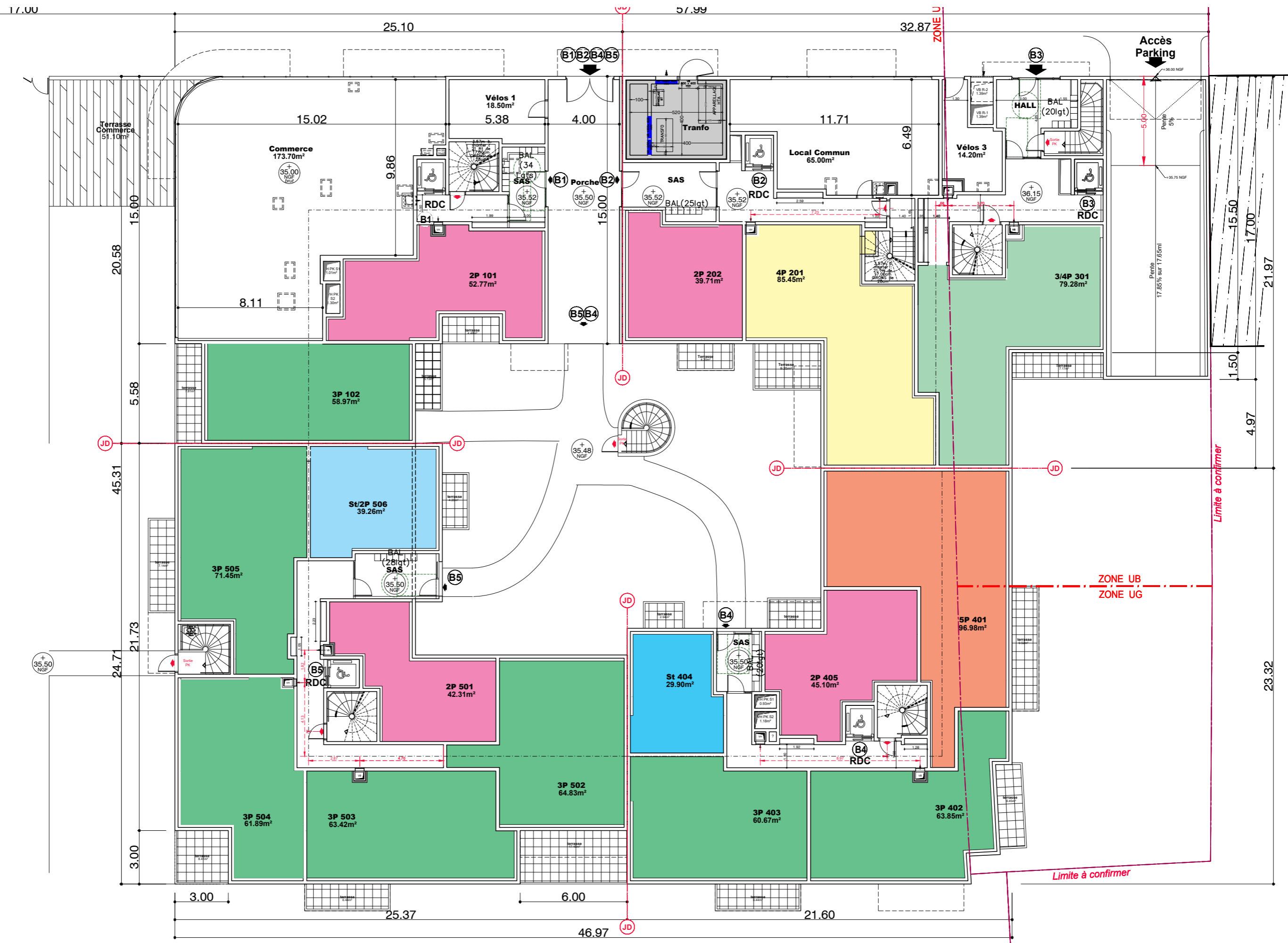

Maître d'Ouvrage : ALTEARIA COGEDIM 87 rue de RICHELIEU 75002 Paris	Architecte : FGDN Architectes Associés 10, rue du Colisée 75008 Paris 01 46 26 00 00 fgdn@fgdn.org	 Avenues Maurice Berteaux, Carnot, Pasteur et Jean Jaurès 78500 SARTROUVILLE	CONSTRUCTIONS D'UN IMMEUBLE DE LOGEMENTS REZ DE CHAUSSEE Bâtiment B	Date : 25/04/23 Phase : PC A02 Plan : ARCHITECTE Echelle : 1/200	Indice : B Plan n° : B RDC
--	---	---	---	---	---

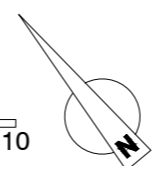
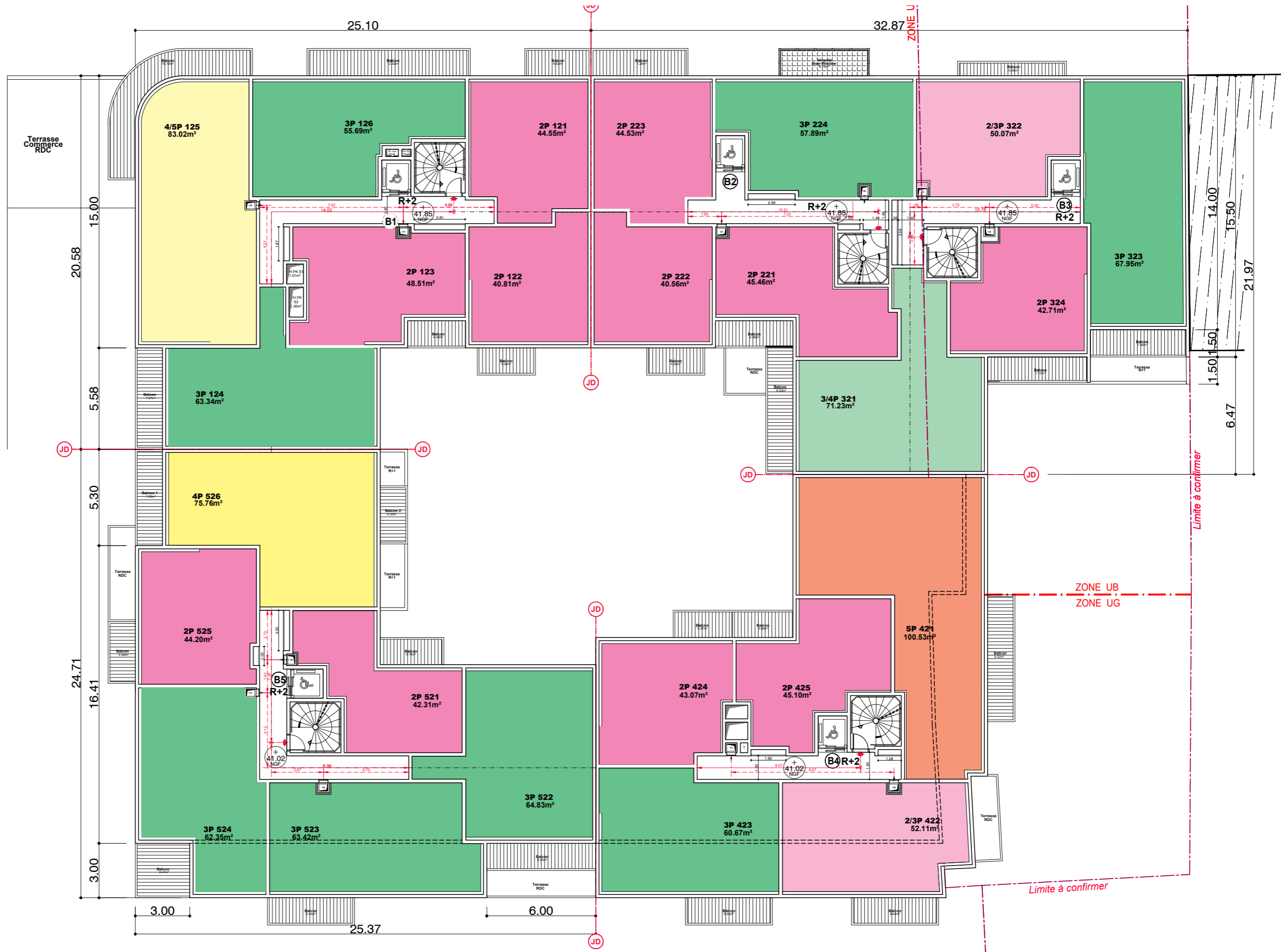

Maître d'Ouvrage :  ALTAREA COGEDIM 87 rue de RICHELIEU 75002 Paris	Architecte :  FGDN Architectes Associés 10, rue du Colisée 75008 Paris 01 46 26 00 00 fgdn@fgdn.org	 Villade Sartrouville Avenues Maurice Berteaux, Carnot, Pasteur et Jean Jaurès 78500 SARTROUVILLE	CONSTRUCTIONS D'UN IMMEUBLE DE LOGEMENTS		Date : 25/04/23	Indice : B
			2ème ETAGE Bâtiment B		Phase : PC A02	Plan n° : B
			Plan : ARCHITECTE	Echelle : 1/200	R+2	

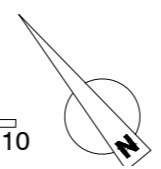
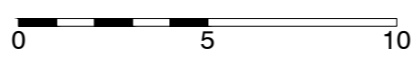
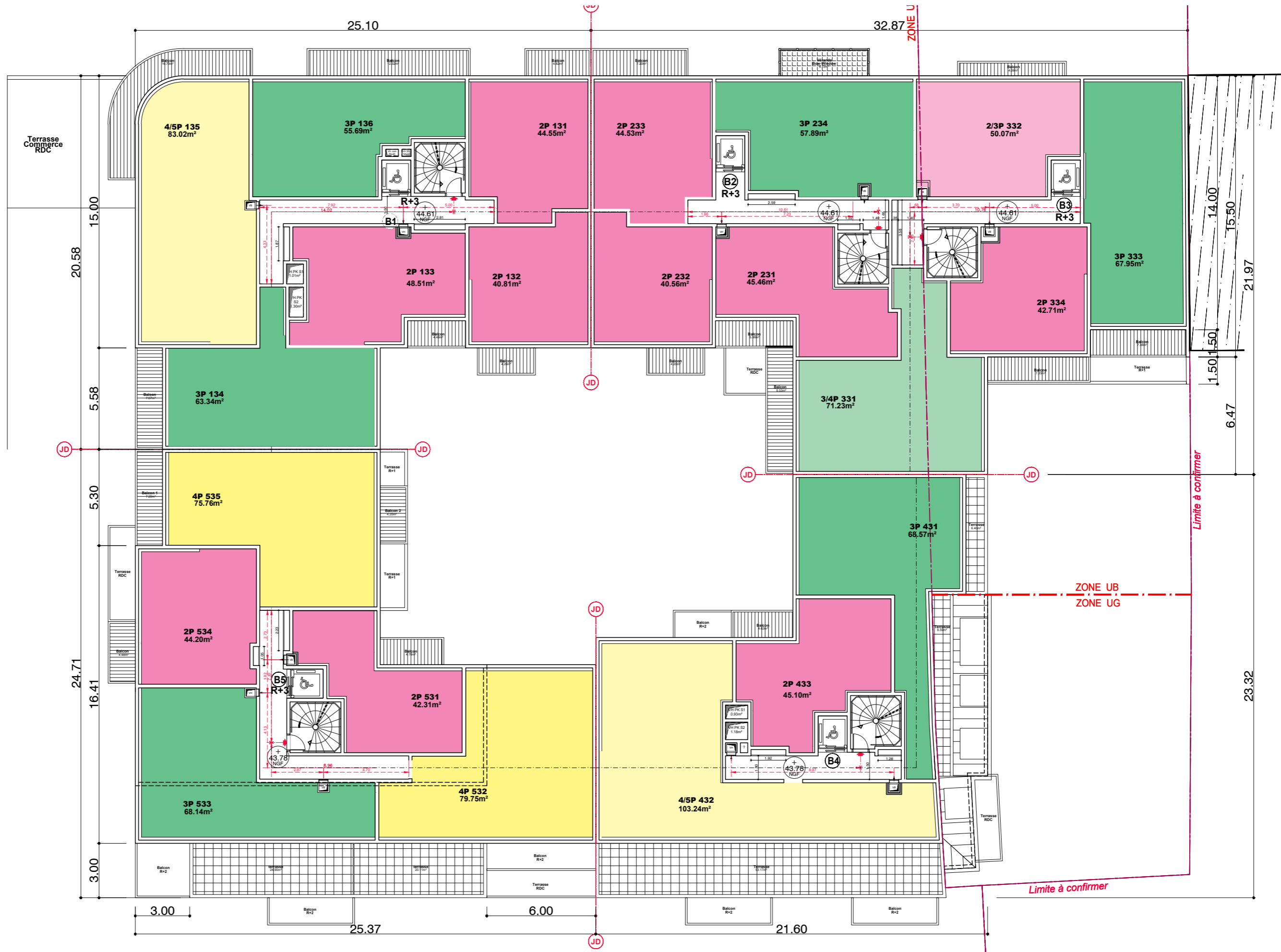

Maître d'Ouvrage: ALTAREA COGEDIM 87 rue de RICHELIEU 75002 Paris	Architecte: FGDN Architectes Associés 10, rue du Colisée 75008 Paris 01 46 26 00 00 fgdn@fgdn.org	Ville de Sartroville Avenues Maurice Berteaux, Carnot, Pasteur et Jean Jaurès 78500 SARTROVILLE	CONSTRUCTIONS D'UN IMMEUBLE DE LOGEMENTS		Date: 25/04/23	Indice: B
			3ème ETAGE Bâtiment B		Phase: PC A02	Plan n°: B
			Plan: ARCHITECTE	Echelle: 1/200	R+3	

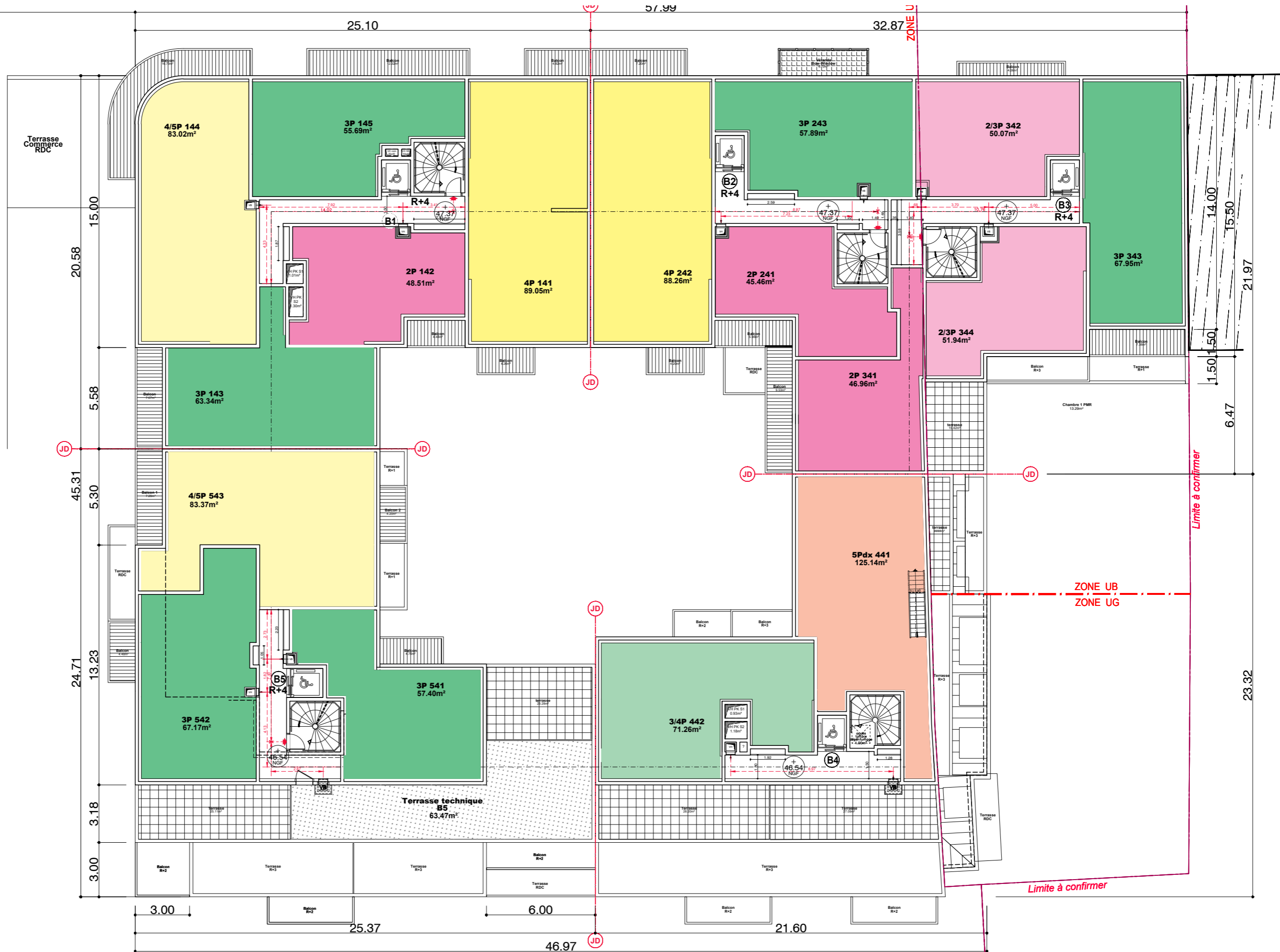

17.00

25.10

57.99

32.87

Terrasse Commerce RDC

20.58

5.58

JB

45.31

5.30

24.71

13.23

3.18

3.00

3.00

25.37

6.00

46.97

JD

21.60

14.00

15.50

1.50

6.47

21.97

23.92

Limite à confirmer

ZONE UB
ZONE UG

Limite à confirmer

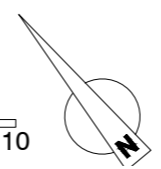
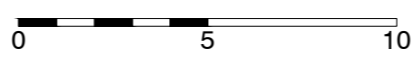

Maître d'Ouvrage : ALTAREA COGEDIM 87 rue de RICHELIEU 75002 Paris	Architecte : FGDN Architectes Associés architecture & urbanisme 10, rue du Colisée 75008 Paris 01 46 26 00 00 fgdn@fgdn.org	 Avenues Maurice Berteaux, Carnot, Pasteur et Jean Jaurès 78500 SARTROUVILLE	CONSTRUCTIONS D'UN IMMEUBLE DE LOGEMENTS		Date : 25/04/23	Indice : B
			4ème ETAGE Bâtiment B		Phase : PC A02	Plan n° : B
			Plan : ARCHITECTE	Echelle : 1/200	R+4	

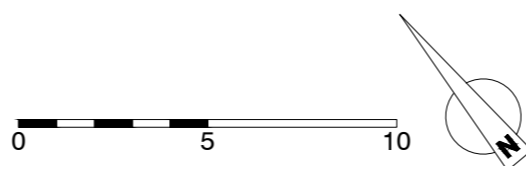
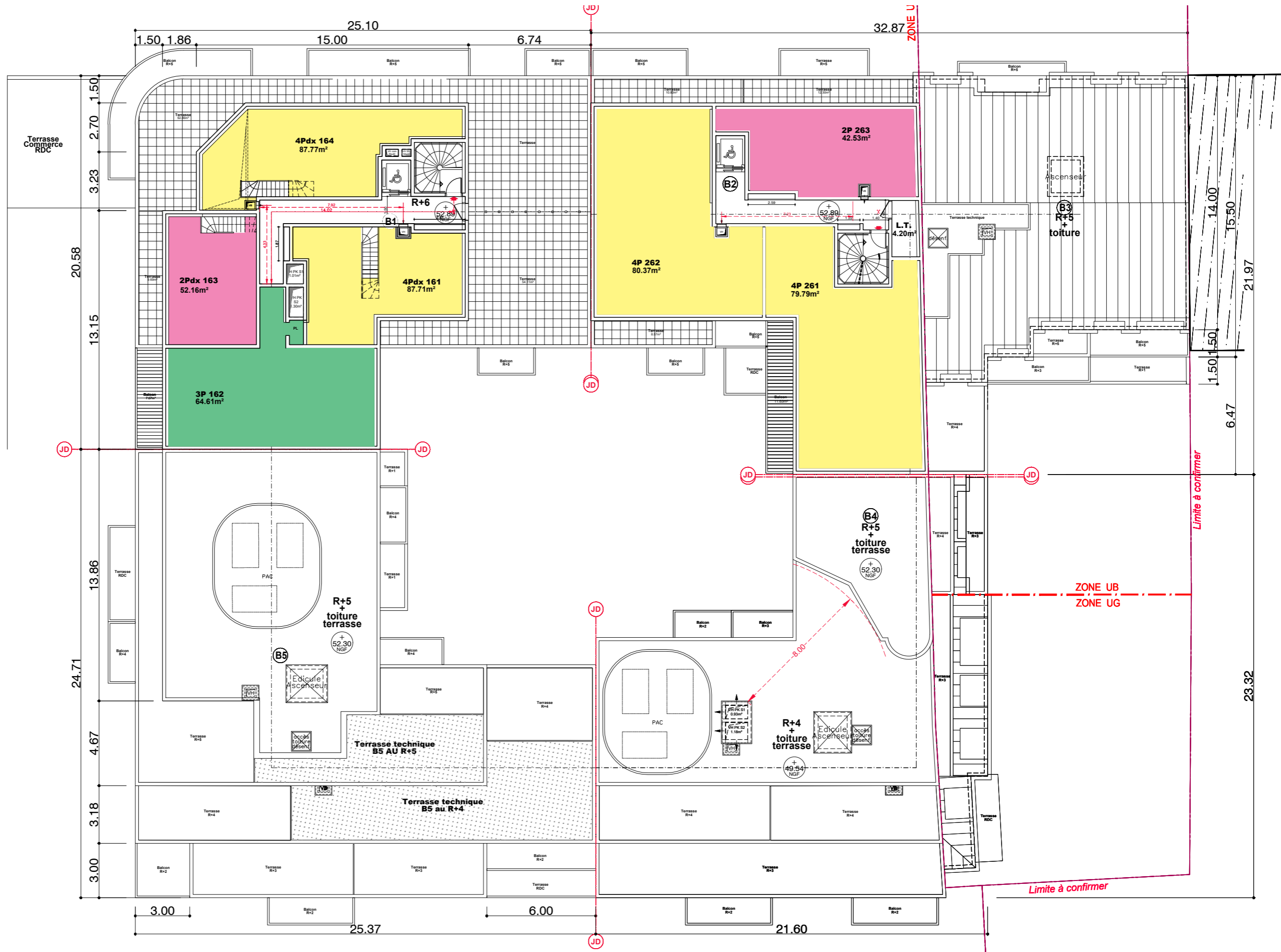

Maître d'Ouvrage : ALTEARIA COGEDIM 87 rue de RICHELIEU 75002 Paris	Architecte : FGDN Architectes Associés architecture & urbanisme 10, rue du Colisée 75008 Paris 01 46 26 00 00 fgdn@fgdn.org	 Avenues Maurice Berteaux, Carnot, Pasteur et Jean Jaurès 78500 SARTROUVILLE	CONSTRUCTIONS D'UN IMMEUBLE DE LOGEMENTS		Date : 25/04/23	Indice : B
			6ème ETAGE Bâtiment B		Phase : PC A02	Plan n° : B
			Plan : ARCHITECTE	Echelle : 1/200	R+6	

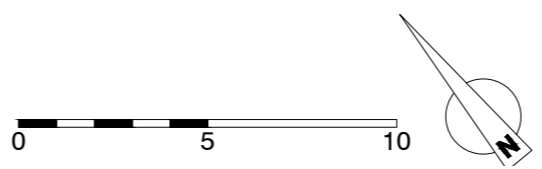
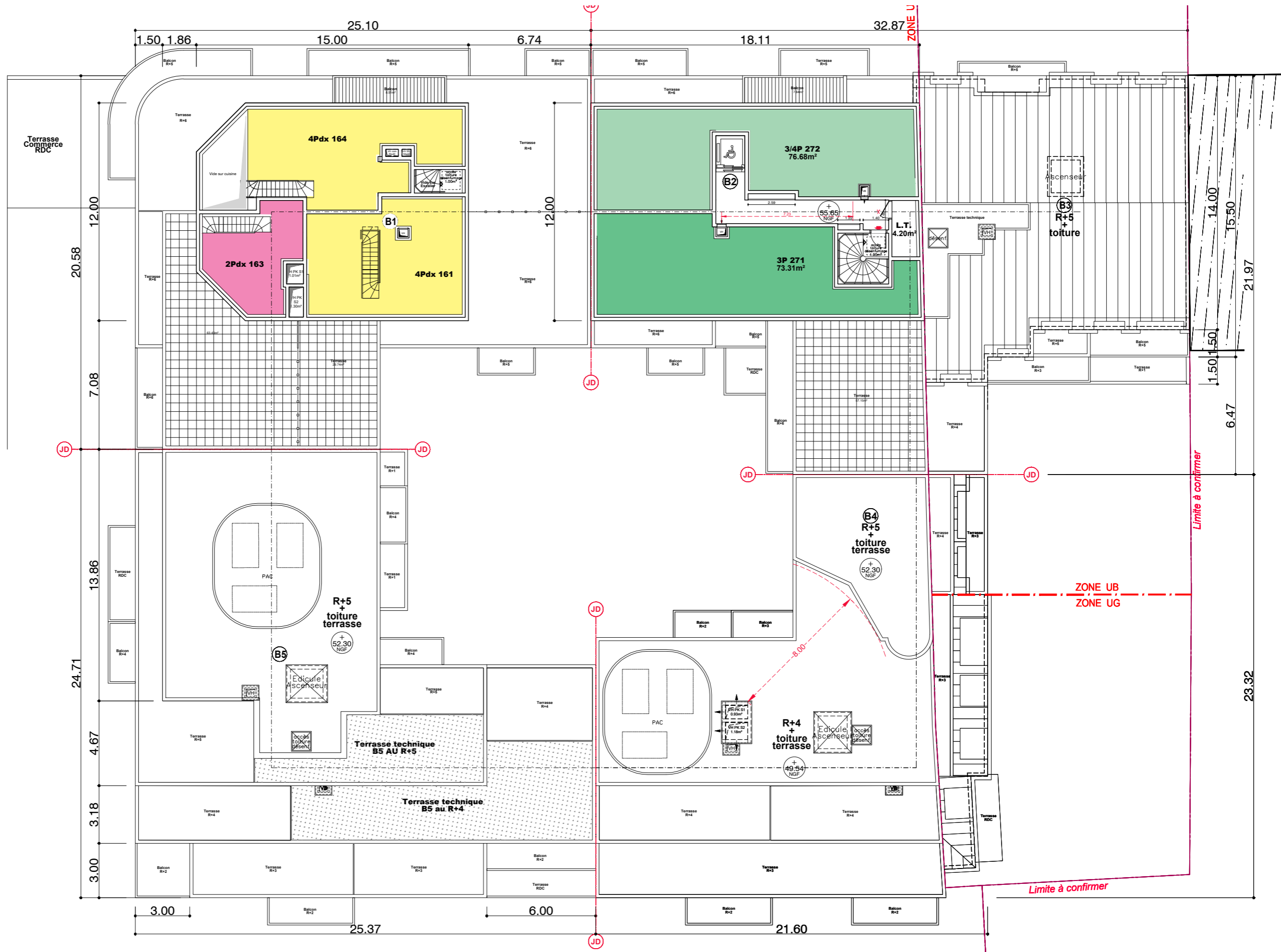

Maître d'Ouvrage : ALTEARIA COGEDIM 87 rue de RICHELIEU 75008 Paris	Architecte : FGDN Architectes Associés 10, rue du Colisée 75008 Paris 01 46 26 00 00 fgdn@fgdn.org	 Avenues Maurice Berteaux, Carnot, Pasteur et Jean Jaurès 78500 SARTROUVILLE	CONSTRUCTIONS D'UN IMMEUBLE DE LOGEMENTS 7ème ETAGE Bâtiment B	Date : 25/04/23 Phase : PC A02 Plan : ARCHITECTE Echelle : 1/200	Indice : B Plan n° : B R+7
--	---	---	---	---	--