NUMÉRO
33
décembre
2023

Sartrouville MAG'

Une commune de la
Communauté d'agglomération
Saint Germain Boucles de Seine

En avant les fêtes !

09

VilledeSartrouville
sartrouville.fr

Sartrouville

Joyeux Noël ★ AU CAP ★

DU 1ER AU 24 DÉCEMBRE
CALENDRIER DE L'AVENT,
CHAQUE JOUR UN CADEAU !

Mois de Décembre
MARCHÉ DE NOËL

du 18 Dec. au 24 Dec.
GOUTER DE NOËL
POUR L'ÉCOLE DE NATATION

24 Dec. et 31 Dec.
ouvert
jusqu'à 14h

Mercredi 20 Dec.
Ho! Ho! Ho!
PASSAGE DU PÈRE NOËL

du 26 Dec. au 05 Jan.
Stage d'initiation
LES 2 SEMAINES DE VACANCES
DE 9H15 À 10H
DU MARDI AU VENDREDI
40€

25 Dec. et 1er Jan
FERMETURE

Création Versalis | versalis.fr | Novembre 2023

le CAP
Centre Aquatique de la Plaine

Pour les informations complémentaires :
www.lecap-sartrouville.fr | 01 34 93 10 70

Un site OPALIA · Saint Germain boucles de seine · sartrouville

ÉDITO

Pierre FOND
Maire,
Vice-président du
Conseil départemental

Nous y arrivons. 2024 se profile doucement et la ville s'illumine peu à peu avec ses traditionnelles décorations de Noël qui participent à la magie des fêtes de fin d'année et symbolisent une lumière dans l'hiver. Dans quelques jours, notre place du centre-ville accueillera durant toutes les vacances, un village festif au centre duquel trônera une belle patinoire, terrain de jeu apprécié des petits comme des grands. De même, la Ville programmera toute une série de rendez-vous pour profiter des derniers jours de 2023 : des ateliers, un dîner, un spectacle à la Maison de la famille, des séances ciné pour les petits dans les bibliothèques, des sorties privilégiées au Musée de Cluny – Musée national du Moyen Âge, une après-midi dansante à la résidence de l'Union... Chacun devrait pouvoir puiser dans ce programme une occasion de se réjouir !

L'année que nous venons de vivre a été éprouvante à bien des égards et ces temps de retrouvailles sont les bienvenus. Vous avez été encore nombreux à participer à la récente édition du Forum de la famille, attestant, une fois de plus, que ces moments de partage sont appréciés de tous. Ils sont autant d'occasions de resserrer nos liens, de nous retrouver, d'échapper du quotidien. Et tous confirment qu'il est inutile d'aller bien loin, de dépenser des sommes folles ou de se creuser la tête pour se faire plaisir ou offrir des moments privilégiés à ses proches. Cuisiner en famille, assister à une veillée de Noël, flâner devant les jolies vitrines de nos commerçants, se promener dans les parcs, faire un tour au marché, se rendre à la patinoire, poser son enfant sur les genoux du Père Noël et immortaliser la scène... Voici quelques exemples d'actions simples qui contribuent, à elles seules, à notre bonheur.
Profitons de ces pauses.
Savourons l'instant présent.

Je vous souhaite un excellent Noël.

Accréditation de la régie publicitaire. Pour rappel, seule la société LVC Communication assure, au nom et pour le compte de la Ville, la prospection et la commercialisation de différents espaces publicitaires dans ce magazine. En cas de doute, n'hésitez pas à contacter le service communication au 01 30 86 39 00 ou par email : comm@ville-sartrouville.fr

Sartrouville MAG' est réalisé par le service municipal de la communication
comm@ville-sartrouville.fr

Directeur de la publication : Pierre Fond • **Responsable de la publication :** Sophie Aumon • **Rédactrice en chef :** Jennifer Giroud-Collet • **Photographes et rédacteurs :** Alice Pigé, Coline Gaillard, Diana Ferreira, Géraldine Dao, Le Théâtre de Sartrouville Centre Dramatique National, Radio Ac's, Vincent Beaume, Thomas O'Brien, Geoffray Chantelot, boucherie La Vacherie, famille Fernandes, Asma Selmet • **Création et mise en page :** EMENDO • **Impression :** Groupe des imprimeries Morault • 25 200 ex • **Régie publicitaire :** LVC Communication - Tél. : 06 11 59 05 32 • **Distribution :** Isa Plus

Disponible en Mairie et en ligne sur sartrouville.fr
Ndlr : ce magazine a été bouclé le 30 novembre 2023.
Imprimé sur papier issu de forêts gérées durablement

SOMMAIRE

Toute l'actu 4
Ma Ville en images 6
Dossier 9
Au quotidien 12
Lumière sur 13
Vie de famille 14
C'est au programme 16
Ça bouge à Sartrouville 19
Expression 21
État civil 22

Zoom sur la Cité éducative

Olympiades sportives, jumelage avec le Musée de Cluny - Musée national du Moyen Âge, journées 100% anglais... Les actions de la Cité éducative donnent le ton du dispositif ambitieux dont la Ville est bénéficiaire depuis 2022.

Labellisée « Cité éducative », Sartrouville et son réseau de partenaires se sont fixé pour objectif l'accompagnement des enfants des quartiers du Plateau et du Vieux-Pays. « *Les Cités éducatives incarnent une nouvelle approche qui place l'enfant au centre de l'action collective menée par les familles, l'Éducation nationale, les services de l'État, les associations. Il s'agit de coordonner tous les acteurs pour construire un parcours éducatif en faveur des jeunes publics dès la petite enfance et jusqu'à leur insertion professionnelle. La promotion de l'apprentissage de l'anglais, les classes flexibles, les actions en faveur des enfants en situation de handicap et l'éducation artistique et culturelle sont quelques-unes des réalisations déjà engagées à Sartrouville* ».

Emmanuelle Aubrun,
Adjointe au Maire à la famille, l'action sociale, au logement et la santé

La fiche technique

Les pilotes : l'Éducation nationale, la Préfecture des Yvelines et la Ville représentée par les élus Emmanuelle Aubrun, 1ère adjointe et Tanguy Buche, adjoint au Maire délégué à la réussite républicaine, la jeunesse et la politique de la ville

Public : les jeunes, de la naissance jusqu'à 25 ans

Les partenaires : la communauté éducative au sens large (enseignants, parents, services municipaux, travailleurs sociaux, professionnels des PMI, référents de parcours ou de soutien scolaire, éducateurs sportifs, ATSEM, associations...)

Territoire d'action : tous les temps et tous les espaces de vie des deux Quartiers Politique de la Ville (Plateau et Vieux-Pays) qui intègrent deux Réseaux d'Éducation Prioritaire soit les collèges Romain-Rolland (chef de file) et Louis-Paulhan, 21 écoles = 4 500 élèves, les établissements d'accueil jeunes enfants, les usagers de la bibliothèque Stendhal, de la Maison de la famille, du Centre Communal d'Action Sociale, du Pavillon Séraphine, du Sartrouville Information Jeunes, etc.

Moyen Âge et anglais au programme

La Ville a également signé une convention de jumelage avec le Musée de Cluny - Musée national du Moyen Âge en avril dernier et déjà une série d'actions ont été initiées. Visites pour les scolaires et le grand public (dans le cadre des *Enfants de la culture*), ateliers philosophiques, vidéo pour des jeunes en insertion professionnelle, projet artistique autour des vitraux avec l'École Municipale des Arts, l'école du verre Lucas de Nehou de Paris et le lycée Jules-Verne de Sartrouville, rencontres autour des métiers du musée, etc. autant de propositions reconduites en 2024.

« Promouvoir le bilinguisme dès le plus jeune âge » est une volonté forte affichée par la Ville qui se réjouit d'accueillir à la rentrée scolaire 2025, juste à côté du Centre Dramatique National – Théâtre de Sartrouville et des Yvelines, une nouvelle cité scolaire (collège, écoles élémentaire et maternelle) tournée vers l'apprentissage de l'anglais, favorisant l'orientation et la réussite professionnelles des jeunes du Plateau. Dans ce cadre, deux journées 100% anglais ont été organisées les 14 et 15 novembre derniers dans les structures municipales ainsi qu'au sein des établissements scolaires.

Les moyens :
1,2 M d'€ sur 3 ans
(2022-2023-2024).

Environ 60 actions déployées en 2023 : partenariat avec le Théâtre des Bouffes du Nord (*L'opéra c'est vous !*), visite du CIO et du musée Olympique de Lausanne, découverte des entreprises (tour bus), café de l'orientation, journée de l'ambition, formation des professionnels sur les compétences psycho-sociales, séjour bilingue à Dublin, etc.

Un coup de pouce supplémentaire

Le Coup de pouce CLÉ (Club de Lecture Écriture) est un dispositif initié par le CCAS s'inscrivant dans la programmation du Dispositif de réussite éducative. Son lancement pour l'année 2023-2024 a été officiellement donné le 14 novembre dernier par Emmanuelle Aubrun et Coralie Zemiti, déléguée territoriale de l'association Coup de Pouce. Pour mémoire, ce dispositif consiste en 4 séances de 1h30 par semaine, durant lesquelles les élèves de CP des écoles Joliot-Curie 1 et 2 - repérés par le corps enseignant comme ayant besoin d'un accompagnement supplémentaire - pourront renforcer leur niveau de lecture et d'écriture. C'est également un temps pour valoriser l'enfant, favoriser son autonomie en lien avec les parents et l'école.

PHOTOS du MOIS

< SAMEDI 11 NOVEMBRE

« Le temps du souvenir n'a de sens que s'il est partagé »

En ce jour de mémoire de l'Armistice du 11 novembre 1918, Pierre Fond, entouré du préfet à l'égalité des chances Pascal Courtade et des élus du conseil municipal, d'Alexandra Dublanche, vice-présidente de la Région Île-de-France, de Tanguy Buche qui représentait Yaël Braun-Pivet, députée de la 5e circonscription des Yvelines, et d'Arlette Staub, présidente de l'Union Nationale des Combattants, a rendu hommage aux morts pour la France. Une cérémonie orchestrée par Alice Hajem Desjardins, élue à l'événementiel, qui a également réuni, aux côtés des associations d'anciens combattants, des élèves du lycée Évariste-Galois, du cours Charles-Péguy et les scouts d'Europe. Un mélange des générations dont s'est félicité le Maire, rappelant que « *le temps du souvenir n'a de sens que s'il est partagé, en particulier avec les plus jeunes qui sont déjà les Français de demain* ».

∧ MARDI 7 NOVEMBRE

Raccord avec la transition énergétique !

C'est dans le sous-sol du groupe scolaire Jean-Jaurès qu'a été franchie la dernière étape du raccordement d'une partie du quartier de la Plaine au réseau de chaleur du SITRU déjà existant. Et c'est Alice Hajem Desjardins, adjointe au maire déléguée à la transition énergétique qui, d'un tour de clé, a procédé symboliquement au raccordement du centre aquatique, des collège et gymnase Colette, du groupe scolaire Jean-Jaurès et des résidences privées (soit l'équivalent de 1 000 logements) au réseau de chaleur produite par l'incinération des déchets de l'usine CRISTAL du SITRU à Carrières-sur-Seine.

Retrouvez + de photos et vidéos sur
@villedesartrouville

v JEUDI 9 NOVEMBRE

L'art du contraste

« *Merci de mettre de l'art dans Sartrouville depuis 20 ans* » c'est par ces mots que Fréderic Hasman, adjoint au maire délégué à la culture, a inauguré ce 20e salon des Arts, aux côtés de Michelle Ries Brebel, la présidente de l'association Contrastes et de l'invitée d'honneur, la peintre Viviane Beaufumé (respectivement à la droite et à la gauche de Frédéric Hasman sur notre photo). Et de l'art, il y en avait à foison à l'espace Saint-Paul avec près de 200 œuvres d'une cinquantaine d'artistes (peintres, photographes, sculpteurs, graveurs) exposées jusqu'au 19 novembre dernier.

> SAMEDI 11 ET DIMANCHE 12 NOVEMBRE

Un salon qui a du goût

Belle affluence pour cette 13e édition du salon des Vins et Saveurs organisée au gymnase Carnot par le Rotary Club de Houilles, Bezons, Sartrouville. Pierre Fond, en visiteur, n'a pas manqué de saluer l'engagement de l'association qui permet de faire rayonner tout le savoir-faire et des artisans, producteurs, agriculteurs, vignerons de nos régions, et même du Portugal et des Antilles et comme toujours, redistribue les bénéfices recueillis aux œuvres sociales de la ville.

^ SAMEDI 18 ET DIMANCHE 19 NOVEMBRE

Le club des entrepreneuses en grande forme

Deux jours durant, le club des entrepreneuses a tenu salon à l'Espace Gérard-Philipe pour la 11e édition du 100% local qui met à l'honneur artisans, entrepreneuses et entrepreneurs locaux ! Guidé par la Présidente du club Corinne Frappin, le Maire, accompagné d'Alexandra Dublanche son adjointe aux commerces et vice-présidente de la Région Île-de-France, a pu apprécier le talent et le savoir-faire des exposants avant de témoigner son soutien au commerce local au micro de la web radio AC's.

v DIMANCHE 19 NOVEMBRE

Bingo !

L' Amicale des Commissariats de Police du Pôle de Sartrouville a rassemblé au gymnase du Dispensaire plus d'une centaine de joueurs dans le cadre du loto annuel qu'elle organise en partenariat avec Bien Vivre sa Retraite et l'Union Nationale des Retraités et Personnes Âgées. Et c'est au micro que la présidente de l'Amicale, Catherine Fleury-Gombeaud, adjointe au chef gérant des Unités de Police Secours de l'Agglomération de Sartrouville et citoyenne d'honneur de la ville (ici aux côtés de la présidente de l'UNRPA, d'une représentante de BVR et du maire), a dévoilé une partie du programme à venir en 2024 et notamment le 30e anniversaire de l'association !

v DIMANCHE 19 NOVEMBRE

Le LIONS fait un carton

Pierre Fond a ouvert le loto du LIONS club organisé à l'Espace Jacqueline-Auriol en compagnie de Francis Chéreau, membre de l'association organisatrice. Des tables de jeu bondées, une ambiance conviviale, des participants comblés par les lots remportés et bien sûr une recette qui sera bientôt reversée aux œuvres locales, ce loto a fait carton plein !

< LES 24, 25 ET 26 NOVEMBRE

Toujours plus passionnant !

La récente édition du Forum de la famille n'a pas failli à la règle qu'elle s'impose depuis 11 ans : mettre à disposition des familles et des professionnels des réflexions et des outils concrets au service de leur mission éducative et pédagogique. La recette du succès ? Un programme qui mêle la parole donnée aux experts avec celle du public, et des animations (ateliers, spectacle, escape game, etc.) qui permettent aux familles venues en nombre (environ 1 500 personnes sur les trois jours) de relâcher la pression du quotidien...

Industrie
Bâtiment
Electric

ÉLECTRICITÉ GÉNÉRALE

Industriels, particuliers, commerces et collectivités

- **Installations neuves et rénovation, conformités, maintenances et dépannages électriques**
- **Éclairages extérieurs** parcs et jardins
- **Motorisation** et automatisation de portes et portails
- Pose de **visiophone**, interphone...
- Solution de charge pour **véhicules électriques**

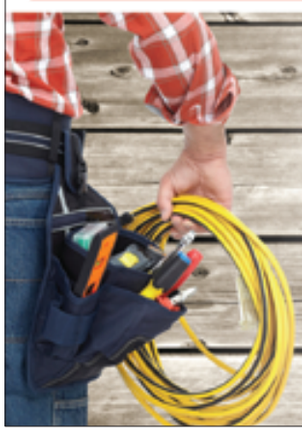

180, rue Léon Jouhaux
78500 Sartrouville

01 39 14 28 60

Email :
contact@ibe-electricite.fr

Web :
www.ibe-electricite.fr

Parc de jeux en intérieur pour enfants de 0 à 12 ans à Sartrouville

Bienvenue dans l'univers fantastique

PARKID'S

Horaires d'ouverture

Mardi et vendredi
15H - 20H

Mercredi, samedi et dimanche
10H - 20H

Vacances scolaires
7J/7 : 10H - 20H

Fermeture exceptionnelle à 19H le 24 et 31
Ouverture exceptionnelle à 11H30 le 1er Janvier

Parkid's vous souhaite de joyeuses fêtes de fin d'année

41, rue Jean-Pierre Timbaud
78500 Sartrouville

09 50 42 01 36

NOTRE MISSION ? DONNER VIE À VOS PROJETS !

L'agence de la Gare vous souhaite de Belles Fêtes de fin d'année

CONTACTEZ-NOUS POUR VOTRE PROJET IMMOBILIER, L'ESTIMATION EST OFFERTE !

AGENCE DE LA GARE

30 bis, avenue de la République - 78500 SARTROUVILLE • Tél. : 01 61 04 48 00 • E-mail : sartrouville@agencegare.fr

En avant les fêtes !

Début - en fanfare - des festivités de Noël, samedi 23 décembre, en direct de la patinoire du centre-ville. Découvrez tout le programme !

C'est devenu une tradition... Le parvis de la gare revêt des habits de lumière et accueillera du 23 décembre au 7 janvier, une patinoire synthétique. Côté décor, les agents des espaces verts ont travaillé à recréer une belle et dense forêt de conifères pour sublimer l'arrivée de l'hiver. Et la magie des guirlandes lumineuses blanches, l'ours géant et la chouette aux grands yeux vaudront le détour et n'auront pas fini d'émerveiller les plus jeunes !
Quant aux gourmands, ils auront de quoi savourer avec la présence d'un food truck (sucré et salé) durant toutes les vacances !

Du 23 décembre au 7 janvier

Des dizaines d'animations

Pour tous les publics

Matinée spéciale d'ouverture

Pour fêter comme il se doit l'ouverture du village de Noël, rendez-vous le **samedi 23 décembre** !

• Animations de 9h à 13h avec :

- la venue exceptionnelle du Père Noël qui se prêtera au jeu des photos
- un atelier de décoration organisé par les commerçants de l'UCAPS
- **à 10h :** l'ouverture officielle de l'espace de glisse et **à 11h**, une distribution gratuite de chocolat chaud et la déambulation festive des enfants, invités à venir déguisés pour parader en musique !

La patinoire ouverte pendant les vacances :

- de 10h à 19h du 23 décembre au 7 janvier, exceptés les dimanches 24 et 31 décembre (de 10h à 16h)
- fermée les lundis 25 décembre et 1er janvier

Location de patins, patinettes : 2,50 € les 30 minutes, pointure : du 25 au 47, prévoir des gants

Les petits ateliers de Noël

Et si vous passiez la matinée à la Maison ou presque ? Un atelier créatif, le conte musical *Le petit bouleau qui rêvait d'être un sapin* et un atelier pâtisserie afin de décorer de délicieux gâteaux tourneront en boucle pour permettre à tous les enfants dès 3 ans de participer ! **Mercredi 20 décembre, de 10h à 12h, à la Maison de la famille**

Soirée festive

Pour la première fois, la Maison de la famille se met à table... Au menu : un dîner participatif, des jeux et même un karaoké pour réunir toutes les générations ! **Vendredi 22 décembre, dès 19h à la Maison de la famille**

Des rendez-vous pour tous

Faites votre choix parmi la dizaine d'animations proposées par les structures municipales et laissez-vous emporter par la magie des fêtes de fin d'année ! Les seules conditions... s'inscrire sur sartrouville.fr et venir avec le sourire !

Le cahier d'activités d'hiver est sorti !

40 pages de jeux, de dessins à colorier, de recettes, etc. pour les 3 - 10 ans et de quoi s'amuser, en famille, pendant les vacances ! Disponible sur simple demande à la Maison de la famille

Spectacle : Rudolph, un conte musical de Noël

Une histoire enchantée mêlant conte et chansons, et l'occasion pour le jeune public (de 3 à 10 ans) de découvrir la vie animalière au pays du Père Noël et le respect de la différence.
Mardi 26 décembre, à 10h30, à la Maison de la famille

Sorties culturelles

Visiter le musée du Moyen Âge, c'est découvrir l'une des collections médiévales les plus importantes au monde. Partenaire de la Ville dans le cadre de la Cité éducative (lire p. 4 et 5), le Musée de Cluny propose aux Sartrouvillois de bénéficier de visites privilégiées. Pour les 3 - 10 ans et les plus de 10 ans accompagnés de leurs parents : une visite contée et une visite ludique et interactive, pour les 11 - 15 ans et les seniors, la découverte des chefs-d'œuvre dont recèle le Musée.
Jeudi 28 décembre après-midi*

Un thé dansant et gourmand

La résidence de l'Union vous propose de célébrer le passage à la nouvelle année avec quelques heures d'avance en compagnie de Corinne, chanteuse, et Michel Dan, accordéoniste. Et pour reprendre des forces après le thé dansant, pause gourmande avec dégustation de bûche !
Dimanche 31 décembre à la résidence de l'Union, 43 rue de Tocqueville. Infos et inscription : 01 30 08 50 67 ccas-seniors@ville-sartrouville.fr

Mets-en scène ton Noël !

Par ici les cadeaux ! Le Sartrouville Infos Jeunes propose aux 13-25 ans de participer, jusqu'au 20 décembre, à un concours photo. Le thème : Noël !
À gagner : des écouteurs sans fil, une enceinte et une batterie externe.
Infos sur @jeunesasartrouville

À vos tabliers

Les enfants (6 ans et +) cuisinent et les parents jouent les commis à la Maison de la famille !
Baking time. Un atelier spécial Noël en anglais !
Mercredi 27 décembre, de 14h30 à 15h45*
Pâtisserie du Nouvel An. Des recettes terriblement efficaces pour épater ses invités et finir 2023 en beauté ! **Vendredi 29 décembre, de 10h à 12h***

Séances cinéma

Mon premier ciné (dès 3 ans) avec *Pingu* ou les aventures du plus célèbre des manchots de la banquise antarctique. **Samedi 23 décembre, à 11h à la Bibliothèque Stendhal**
Ciné jeunesse (dès 6 ans) avec *Clifford*, un chien rouge... devenu géant. **Samedi 23 décembre, à 14h30 à la Bibliothèque Stendhal**
Mon p'tit ciné (dès 3 ans) avec *Ana Filoute – un rêve merveilleux*. Une jeune héroïne qui porte bien son nom...
Mercredi 27 décembre, à 10h30 à la Médiathèque

À vous de jouer !

Consommer local, c'est bénéfique et cela peut rapporter gros ! Jusqu'au 31 décembre, participez au grand jeu de l'UCAPS. Dans la hotte du Père Noël de l'association des commerçants et artisans, 50 € directement versés sur votre carte de fidélité (1 gagnant par jour par tirage au sort) et pour tous, porteurs ou non de la carte Unique*, la chance de décrocher le gros lot (valeur 6 000 euros), le jour de la loterie finale en janvier 2024.

** Pour se procurer cette carte qui permet de cagnotter des euros à chaque achat, rendez-vous dans l'une des boutiques partenaires (liste dans "nos commerçants" sur sartrouville-commerces.fr)*

** Modalités et tarifs sur sartrouville.fr*

INFOS / Services municipaux pendant les fêtes

Certains services municipaux fermeront quelques jours pendant les congés scolaires de Noël. Pas de trêve en revanche, pour la police municipale, ouverte 24h/24, 7 j/ 7 et les collectes des ordures ménagères qui restent assurées.

Fermetures :

- **Du 26 au 29 décembre inclus :** le Point d'Aide aux Démarches Administratives (PAD@) labellisé France Services, les crèches, les multi-accueils municipaux, le Relais Petite Enfance
- **Du 26 décembre au 5 janvier inclus :** le Point Justice, le pavillon Séraphine
- **Les 23 et 30 décembre et du 2 au 6 janvier inclus :** la Maison de la famille
- **Du 2 au 5 janvier inclus :** le Sartrouville Infos Jeunes et Génération seniors

Faites un dernier cadeau : recyclez votre sapin de Noël

C'est la première bonne action de l'année : plutôt que d'abandonner votre sapin de Noël sur un trottoir, faites un geste écoresponsable en le déposant dépouillé de ses décorations et libre de tout support dans un des points de la collecte organisée par la Communauté d'Agglomération Saint Germain Boucles de Seine.

Du mardi 2 au mardi 30 janvier :

- Parking du marché Debussy : rue Lamartine
- Parking de l'Union : angle rue Gabriel Péri / rue Tocqueville
- Parking angle rue du Colonel Fabien / rue d'Alsace
- Parking Dijou, avenue Dijou
- Parking rue du Bas de la Plaine

Plus d'infos : www.saintgermainbouclesdeseine.fr

Cambriolages. Suite à l'interpellation de plusieurs individus par la police (environ 70 procédures en cours), la Ville lance un appel à vigilance aux Sartrouvillois. Les bons réflexes pour limiter les risques : équipez votre porte d'un système de fermeture fiable, d'un moyen de contrôle visuel (œilleton), d'un entrebâilleur, ne laissez jamais une personne inconnue seule dans une pièce de votre domicile, évitez de tenter les cambrioleurs avec des objets de valeur visibles à travers les fenêtres, des moyens d'accès à votre domicile dans le jardin : échelle, outils, ou encore des clés sur la serrure intérieure d'une porte vitrée, etc. Enfin, avant de partir en vacances, **signalez à la police municipale la période pendant laquelle votre habitation sera inoccupée.** Toutes les infos sur sartrouville.fr

EN BREF'

Recensement

Du 18 janvier au 24 février inclus, Sartrouville réalisera le recensement de sa population pour mieux connaître son évolution, ses besoins et ainsi développer de petits et grands projets pour y répondre. Une partie des logements et des habitants seront recensés et prévenus au préalable par courrier. Plus d'infos : 01 30 86 84 54 site : le-recensement-et-moi.fr

C'est d'actualité ! Qui peut vendre des calendriers ?

Seuls les agents communaux, porteurs de leurs badges officiels (avec photo, nom, prénom) sont autorisés à démarcher, au titre de la collecte des ordures ménagères et des encombrants. Les autres collectes (emballages, végétaux, etc.), assurées par des prestataires de la communauté d'agglomération Saint Germain Boucles de Seine (CASGBS), ont interdiction de démarchage dans la commune.

Fin de saison

Les dernières collectes 2023 :

- déchets toxiques : samedi 16 décembre
- végétaux : mardi 26 décembre

Art Attitude & Web Radio Ac's

Les échos de Sartrouville

Radio AC'S (Acteurs et Citoyens de Sartrouville) se fait l'écho des informations locales auprès des habitants de notre ville.
Et pas seulement : sa programmation éclectique va chercher ses auditeurs au-delà du bassin territorial de Sartrouville...

6 animateurs bénévoles

4 professeurs de musique (Art Attitude)

20 émissions hebdomadaires (informations locales, musique, talk-show, cinéma...)

Issue d'Art Attitude, association qui propose une école de musique ouverte à tous, Radio AC'S émet depuis 2015. « *Elle a pour vocation de compléter le projet musical de Noreddine Boukandoura, son directeur (en photo ci-contre), qui a créé Art Attitude en 2003 pour les jeunes du quartier,* explique Philippe Marconnet, animateur et président d'Art Attitude depuis cette année, succédant à Thérèse Cherrier. *L'école a une approche globale de la musique (écriture, expression, production), Radio AC'S est un peu son terrain d'expression.* »

Ouvrir les espaces de parole

Face à face B, Réservoir Pop, mais aussi *Carrefour des associations* ou *Émission spéciale*... La programmation est variée et éclectique pour toucher le plus grand nombre. « *Nous sommes à l'écoute des informations que peuvent nous proposer les auditeurs de Sartrouville ou à proximité (animations, événements sportifs et associatifs, entrepreneuriat, conférences, spectacles...),* poursuit Philippe Marconnet. *Si nous les jugeons intéressantes, nous diffusons aussi les maquettes que l'on peut recevoir. La seule chose que nous ne faisons pas : les émissions politiques polémiques. En revanche, les élus de la ville et du territoire sont bienvenus à l'antenne pour nous parler de leurs actions.* » Pour preuve il y a quelques mois, Yaël Braun-Pivet, présidente de l'Assemblée nationale et députée de la 5e circonscription, était au micro de Philippe Marconnet dans son émission *Talk-show* pour évoquer ses goûts musicaux et les projets qui lui tiennent à cœur dans une atmosphère bienveillante et détendue. Prochainement, dans un tout autre registre, ce sera au tour de Didier Gustin, imitateur et acteur, de répondre aux questions de l'animateur.
Un joli programme qui s'écoute non-stop, avec la possibilité de télécharger gratuitement l'application Radio AC'S et d'écouter les nombreux podcasts disponibles sur son site.

> Nous souhaitons mettre en lumière les associations de la ville afin d'éclairer les habitants sur ce qu'il se passe à côté de chez eux.

Écouter Radio AC'S :

Le numérique et vous

Entre éloignement total pour les uns, difficultés de déconnexion pour les autres, mauvais usages ou surexposition pour les plus jeunes… C'est à la lumière de tous ces constats, que la Ville a décidé de s'engager dans une démarche de décryptage et d'accompagnement des usages numériques en proposant toute une série d'actions qui ciblent les familles, les seniors, les jeunes.

CÔTÉ JEUNES

Focus numérique

Comment décrypter l'information ? Surfer sur les réseaux en évitant ses dangers ? La question des usages d'internet est une question dont le Sartrouville Infos Jeunes s'est emparé en 2023, et qui continuera d'être abordée en 2024.

Un spectacle interactif *Une araignée dans la toile* a été proposé le 20 octobre dernier aux ados et leurs parents traitant des réseaux sociaux, de l'image de soi, des relations entre pairs… Un moment où les échanges entre parents et les jeunes ont été riches. Le temps d'un instant, les participants ont été invités à monter sur scène pour rejouer certaines parties du spectacle. Forte de son succès et des retours très positifs des familles, cette représentation sera de nouveau proposée en 2024.

Les jeunes deviennent acteurs !

Depuis le mois d'octobre, une réalisation cinématographique est portée par l'équipe du SIJ en collaboration avec le collège Romain-Rolland. Un groupe de 13 jeunes collégiens en 4e écrit, réalise, filme et monte 4 capsules vidéos de prévention sur la thématique du harcèlement… Résultat final de tout ce travail attendu pour janvier 2024 !

Enfin pour clore ce chapitre, l'équipe du SIJ s'est rendue auprès du groupe d'adolescents fréquentant l'Espace Jeunes 11 - 17 ans de l'Ifac Sartrouville Animation afin d'y proposer un atelier d'éducation aux médias. Plusieurs thèmes ont été passés en revue pour inciter les adolescents à prendre du recul sur l'usage des écrans dans l'information, le traitement d'information et la définition de certains termes… La suite en 2024 auprès d'élèves des établissements scolaires de la ville.

Plus d'infos :
Sartrouville Infos Jeunes
Parvis de la gare
Tél. : 01 39 13 24 11
Email : sij@ville-sartrouville.fr

CÔTÉ FAMILLES

Une Maison 2.0

Le numérique et leurs usages sont un grand sujet de préoccupation des familles. La Maison de la famille a eu à cœur d'accompagner, toute l'année, les parents et les enfants de différentes manières tout au long de l'année.

Le démarrage du nouveau rendez-vous « Le Coin des parents » a été inauguré le 26 mai par un sujet de taille : « *les jeunes enfants (0 – 6 ans) et les écrans* », complété par une conférence à destination des professionnels exerçant leurs fonctions auprès des familles. Cette sensibilisation a été animée par l'association OPEN (Observatoire de la Parentalité et de l'Éducation Numérique), une association experte et reconnue dans ce domaine.

Avec l'association Ateliers Geeks, les familles ont bénéficié d'ateliers pour s'initier à la programmation, à la création numérique, aux arts visuels et à la culture Maker.

Plus d'infos :
Maison de la famille
120 avenue du Général-de-Gaulle
Tél. : 01 39 57 82 80
Email : mdlf@ville-sartrouville.fr

Et pour s'offrir des vrais moments de « déconnexion », des ateliers parents-enfants ont été régulièrement programmés pour le plus grand plaisir de tous.

SENIORS

Rétrospectives : Les numériques et les seniors !

Pas toujours facile de suivre les nouvelles technologies qui évoluent aussi vite que la multiplication de ses usages : applications téléphone, communication avec les administrations, échanges avec la famille en visio, partage des photos et vidéos… Pour les encourager à rester connectés, la Ville a décliné différentes propositions en direction des seniors cette année.

2 stages « Bien sur Internet » de 10 séances sur tablette en janvier et en avril

Les ateliers Bien sur internet, ce sont 10 séances réunissant 10 personnes. D'une durée de 2h à 2h30, les séances, adaptées au niveau du public, sont animées par un professionnel qualifié avec comme programme : 2 ou 3 premières séances pour se familiariser avec un ordinateur ou une tablette numérique afin d'en maîtriser son utilisation, et les suivantes dédiées à la navigation sur internet, à la communication par le biais des emails et à la réalisation de démarches en ligne en toute sécurité.

1 permanence par mois de septembre à décembre

Des rendez-vous individuels de 30 minutes afin de répondre aux questions des seniors sur l'utilisation des outils numériques.

2 stages « smartphone » en partenariat avec Destination multimédia et la Conférence des financeurs en octobre 2023

5 séances pour apprendre en groupe à mieux manipuler son téléphone portable, aider à communiquer avec ses proches ou encore utiliser les applications utiles au quotidien. Ont été abordées la gestion des applications, l'utilisation de l'appareil photo/vidéo, l'utilisation d'Internet, de la boîte mail, les règles de sécurité et les démarches administratives en ligne.

1 rendez-vous avec UFC que choisir sur les arnaques téléphoniques et à domicile le 4 décembre à 14h

L'ensemble de ces actions déclinées au SIJ, à la Maison de la famille ou avec Génération Seniors seront poursuivies en 2024. Ouvrez l'œil et n'oubliez pas de consulter *À vous le programme* où sont recensés, mois après mois, ces rendez-vous ouverts au public.

Plus d'infos : Génération seniors
Tél. : 01 30 86 84 20 - Email : generationseniors@ville-sartrouville.fr

RETENEZ LA DATE

DÉCEMBRE

Mardi 5

Cérémonie du souvenir

La Municipalité et le comité d'entente des anciens combattants vous convient à honorer la mémoire des morts pour la France pendant la Guerre d'Algérie et les combats du Maroc et de Tunisie.

Infos : 11h, rassemblement au monument aux Morts, 11h15, début de la cérémonie

Mercredi 6

Audition EMA musique

Organisées par les professeurs, les auditions « EMA musique » constituent un élément important de l'apprentissage des élèves... et un moment privilégié pour les auditeurs !

Infos : à 19h, à l'Espace Gérard-Philipe. Tout public, entrée libre

Jeudi 7

Loto de la Résidence de l'Union

Si vous êtes senior également, venez vous joindre aux résidents et faites carton plein !

Infos : à 14h30, à la résidence de l'Union, 43 rue de Tocqueville (arrêt Courteline). Infos et inscription : 01 30 08 50 67 ccas-seniors@ville-sartrouville.fr

TÉLÉTHON

Jusqu'au 9

Les chouquettes envahissent la ville

Comme chaque année, le LIONS Club met la main à la pâte pour soutenir le Téléthon. Record 2022 à battre : 29 302 €.

Vendredi 8

Vente de chouquette

Toute la journée au magasin Auchan et à partir de 14h sur le parvis de la gare.

Soirée badminton

Jeux en équipes proposés par l'Ess Badminton.

Infos : dès 20h au gymnase Jules-Verne. Tarif : 2 €.

Soirée tarot / figurines et jeux

Parties payantes au profit du Téléthon.

Infos : à la MJC, aux horaires habituels des sections.

Samedi 9

Animation de l'Association Sportive de Sartrouville

Rassemblement baby des sections gym, hand et volley. Vente d'objets du Téléthon.

Infos : de 10h à 11h30 au gymnase Carnot

Vente de chouquettes

Toute la journée au centre commercial Carrefour de Sartrouville

Animations de la MJC

Ateliers « Jeux de société » et « Bien-être », de 14h à 17h, à la MJC. Dès 19h, soirée spectacle avec des démonstrations des ateliers danses/ théâtre au gymnase du Dispensaire. Vente de chouquettes et de gaufres.

Infos : mjcsartrouville.asso.fr

Dimanche 10

Au Centre Aquatique de la Plaine

L'association Natation Sartrouville organise une journée spéciale aux côtés des associations Plongée et Triathlon dans les bassins du CAP.

Infos : de 9h à 18h. Animations gratuites (entrée payante), buvette avec boissons et douceurs (prévoir des espèces), bénéfices reversés au Téléthon

Mardi 12

Tournoi de bridge

Le club de Bridge organise son traditionnel tournoi !

Infos : à partir de 14h à la MJC

Dimanche 10

Debussy fête les saveurs de Noël

Les commerçants régaleront vos papilles ! Chocolat chaud, thé aux épices, gâteaux de Noël...

Infos : toute la matinée au marché Debussy

Jeudi 14

Collecte de sang

Collecte organisée par l'Établissement Français du Sang.

Infos : de 14h30 à 19h30, salle du 14 Juillet au centre administratif, 2 rue Buffon. Sur inscription : dondesang.efs.sante.fr/trouver-unecollecte

Samedi 16

Marché de Noël de la Villa Berthe

L'occasion de passer un moment multigénérationnel et de découvrir des productions locales : bijoux, créations florales, bouillottes, miel.

Infos : de 14h à 18h, résidence Médicis, 41 avenue Jean-Jaurès

Samedi 16 et dimanche 17

Un réveillon Champagne !

La compagnie Champagne de l'école de danse Peggy-Thomas illumine la fin d'année !

Infos : le samedi 16 à 20h30 et le dimanche 17 à 14h30 à l'Espace Gérard-Philipe. Billetterie par email : ciechampagne@gmail.com, à l'école de danse Peggy-Thomas, ou sur place 30 min avant le début de la représentation. Tarifs : 13€, 9€ pour les moins de 12 ans.

Dimanche 17

Concert de Noël par les élèves de l'EMA

Une occasion parfaite pour initier les enfants aux concerts, ou tout simplement partager un moment musical. Au programme : un medley du film *Polar express*, *Peer Gynt* de Grieg, *And so it beggins* de Jens De Pauw.

Infos : à 17h, au gymnase Louis-Paulhan. Gratuit sur réservation au 01 70 46 89 10 / arts@ville-sartrouville.fr

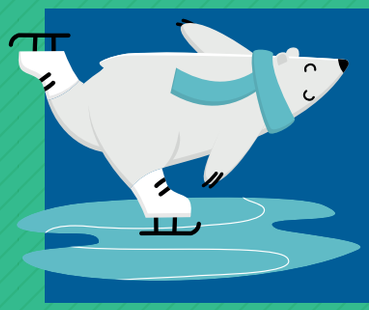

Du 23 décembre au 7 janvier

Patinoire de Noël

Dans son décor de forêt féérique, la patinoire du centre-ville sera l'attraction des vacances !
Infos : toutes les animations en pages 9-10-11

Jusqu'au 20 décembre

23e Jeux Sartrouville poétique

Les jeux poétiques sont lancés !
Infos : 06 60 58 81 29 ou par email : dominique.zedet@yahoo.com

Jeudi 21

Yoga du rire

Si vous êtes senior également, venez vous joindre à cette séance pour partager un moment convivial et rire de bon cœur !
Infos : à 14h30, à la résidence de l'Union, 43 rue de Tocqueville.
Infos et inscription : 01 30 08 50 67
ccas-seniors@ville-sartrouville.fr
Gratuit

Vendredi 22 décembre

Soirée festive en famille

La Maison de la famille se met à table... Au menu : un dîner participatif, des jeux et même un karaoké pour réunir toutes les générations !
Infos : dès 19h à la Maison de la famille.
Inscription sur sartrouville.fr

Mardi 26 décembre

Spectacle : *Rudolph, un conte musical de Noël*

Une histoire enchantée mêlant conte et chansons, et l'occasion pour le jeune public (de 3 à 10 ans) de découvrir la vie animalière au pays du Père Noël et le respect de la différence.
Infos : à 10h30, à la Maison de la famille.
Inscription sur sartrouville.fr

Dimanche 31

Thé dansant et gourmand

La résidence de l'Union vous propose de célébrer le passage à la nouvelle année avec quelques heures d'avance en compagnie de Corinne, chanteuse, et Michel Dan, accordéoniste. Et pour reprendre des forces après le thé dansant, une pause gourmande avec la dégustation d'une bûche !
Infos : à 15h, à la Résidence de l'Union, 43 rue de Tocqueville. Infos et inscription : 01 30 08 50 67
ccas-seniors@ville-sartrouville.fr

JANVIER

Collecte des sapins

La Communauté d'Agglomération Saint Germain Boucles de Seine organise la collecte des sapins en divers points de ramassage.
Infos : lire p. 12
www.saintgermainbouclesdeseine.fr

Du 12 au 14 janvier

Spectacles pour les seniors

Infos : sur invitation

Horaires des messes

MESSE CATHOLIQUE

Dimanche 24 décembre
- Veillée et messe avec les enfants
  - 17h30 à Saint-Joseph : veillée de Noël animée par les enfants de la catéchèse, suivie de la messe à 18h
  - 18h30 à Notre-Dame-du-Val animée par la chorale des chérubins
- Veillée et messe de la nuit de Noël
  - 21h à Jean XXIII
  - 22h à Saint-Joseph
  - 23h à Notre-Dame-du-Val

Lundi 25 décembre
- Messe du jour de Noël
  - 9h45 à Notre-Dame-du-Val
  - 11h à Saint-Joseph
  - 11h15 à Jean XXIII

CULTE PROTESTANT

Église protestante baptiste

Dimanche 17 décembre
- Célébration de Noël spéciale pour les enfants à 10h30 avec des animations (clowns, marionnettes...) autour du thème de la naissance de Jésus

Dimanche 24 décembre
- Culte de Noël à 10h30

Infos : 19 bd de Bezons, à Sartrouville

Église protestante unie de Houilles, Sartrouville et Maisons-Laffitte
Dimanche 24 décembre
- Veillée de Noël, à 19h

Lundi 25 décembre
- Culte de Noël, à 10h30

Infos : Temple, 47 rue Camille-Pelletan, à Houilles

Netalys services

- Ménage écologique
- Repassage
- Collecte et livraison de linge
- Jardinage
- Petit bricolage

50% de REDUCTION ou crédits D'IMPÔTS*

7, boulevard Emile Zola - 78800 HOUILLES
Tél. : 09 81 83 28 48
(appels non surtaxés)

Email : contact@netalys-services.net
Site internet : www.netalys-services.net

OFFRE PROMOTIONNELLE : Pour tout forfait contracté, 1 heure de ménage gratuite **! code promo : SAR12-23

* Par application du Code des Impôts. Voir site www.impôts.gouv.fr ou www.legifrance.gouv.fr
** Nous contacter pour plus d'informations. Offre valable 1 fois, par foyer et non cumulable.

50% réduction crédit d'impôts
services à la personne

Marie vous facilite la vie

VOUS DEVEZ UTILISER INTERNET AU QUOTIDIEN ?

Marie se rend chez vous pour :

- Vous apprendre à vous servir de votre smartphone, de votre ordinateur et de votre Tablette.
- Vous aider dans toutes vos recherches internet et démarches administratives.
- Vous accompagner au passage à la fibre en toute sérénité.

Marie-Raphaëlle GOUMET
06 11 70 44 09 - 09 73 14 40 35
www.marievousfacilitelavie.fr
marievousfacilitelavie@gmail.com

LA BOUTIK DU GEEK
Votre assistant informatique à portée de Clic !

Vente, Réparation et Maintenance de PC
Montage PC Gaming et Rig de minage
Assistance Informatique Windows
Développement Web & Applications
Cyber Sécurité, Clonage
Recyclage Informatique

06 59 24 14 09 - boutikdugeek@gmail.com
Sartrouville 78500

AGEFO

Résidence seniors « Debenedetti » Non médicalisée

Portes ouvertes tous les mercredis

Loyer à partir de 706 € Charges comprises

L'équipe AGEFO vous souhaite de Joyeuses Fêtes !

Du studio au F2 · Résidence sécurisée par gardiens 24h/7j · Centre-ville · Jardin fleuri · Activités & animations quotidiennes · Espaces détente ombragés · Salon-bibliothèque climatisé

www.agefo.com

105, avenue de la République - 78500 Sartrouville
Renseignements au : 01.39.13.42.90
E-mail : accueil.sartrouville@agefo.fr

BILAN PERFORMANCE AUDITIVE* GRATUIT

GRANDAUDITION

- Experts de l'audition sur-mesure
- Une prise en charge personnalisée
- Une période d'adaptation de 30 jours**
- Gestion des démarches administratives

*Test non médical effectué par un audioprothésiste Diplômé d'État
** Voir conditions en centre

GRANDAUDITION SARTROUVILLE
17 Place des Fusillés • 78500 Sartrouville
01 39 13 07 90 • sartrouville@grandaudition.com

CULTURE

Embarquez pour un voyage spectaculaire

Pour finir l'année en beauté, le Théâtre se plie en 4. Au son de fanfares des Balkans ou encore de world-électro déjantée, comédiens et comédiennes retracent la vie de figures historiques bouleversantes, aux quatre coins du monde. Des histoires (vraies) d'engagement, des folles expérimentations circassiennes mais surtout des spectacles pour toute la famille !

Théâtre de Sartrouville
Place Jacques-Brel
Tél. : 01 30 86 77 79
www.theatre-sartrouville.com
Théâtre de Sartrouville et des Yvelines-CDN

AU PROGRAMME

[cirque] dès 10 ans

La Marche / Ali

Jeu 7 déc 19h30 / ven 8 déc 20h30

Mathurin Bolze et Hèdi Thabet

Mathurin Bolze est un alchimiste du geste et de la poésie. Dans *La Marche*, il tente de réinventer l'expérience de ce geste, lové dans une roue qu'il apprivoise en en faisant le tour et les détours.
Entre danse et cirque, *Ali* est une pièce pour « quatre béquilles, trois jambes, deux têtes et une chaise ». Dans cette ode à la vie, à sa puissance et à sa fragilité, le corps des artistes est un long poème bouleversant.

Rencontres en bords de scène :
Chaque jeudi soir de représentation, metteurs en scène et artistes se prêtent au jeu du bord de scène. À l'issue du spectacle, ils reviennent au plateau pour que vous leur posiez vos questions les plus impertinentes ! Ce mois-ci, rendez-vous avec Abdelwaheb Sefsaf, Mathurin Bolze, Léna Paugam, et bien d'autres...

[théâtre] dès 14 ans

Gisèle Halimi, une farouche liberté

jeu 14 déc 19h30 / ven 15 déc 20h30

Gisèle Halimi | Annick Cojean | Léna Paugam

Évoquer la figure de Gisèle Halimi et ses combats est un véritable défi que relève ce récit-théâtre porté par deux actrices au diapason. Ariane Ascaride et Philippine Pierre-Brossolette se partagent au plateau l'impressionnante trajectoire de vie et d'engagement de l'avocate féministe. Sa voix retentit, raconte, interpelle dans la mise en scène épurée de Léna Paugam, qui en a découpé la matière dense dans les entretiens entre Gisèle Halimi et Annick Cojean, publiés sous le titre *Une farouche liberté*.

[cirque] dès 6 ans

OctOpus

jeu 21 déc 19h30 / ven 22 déc 20h30

Cheptel Aleïkoum, Circa Tsuïca

Pour Circa Tsuïca, la fanfare du collectif Cheptel Aleïkoum, vivre ensemble, c'est vivre dans l'invention et la joie, en dynamitant toutes les frontières, dans l'art et dans la vie. Cette nouvelle création mêle musique populaire et fanfare des Balkans, jazz de la Nouvelle-Orléans et leurs propres compositions. Des chants et des rythmes résonnent et s'invitent dans les portés ou le vélo acrobatique, la bascule coréenne ou le hula hoop... Des expérimentations fantaisistes et impertinentes, pleines d'humour et d'émotions.

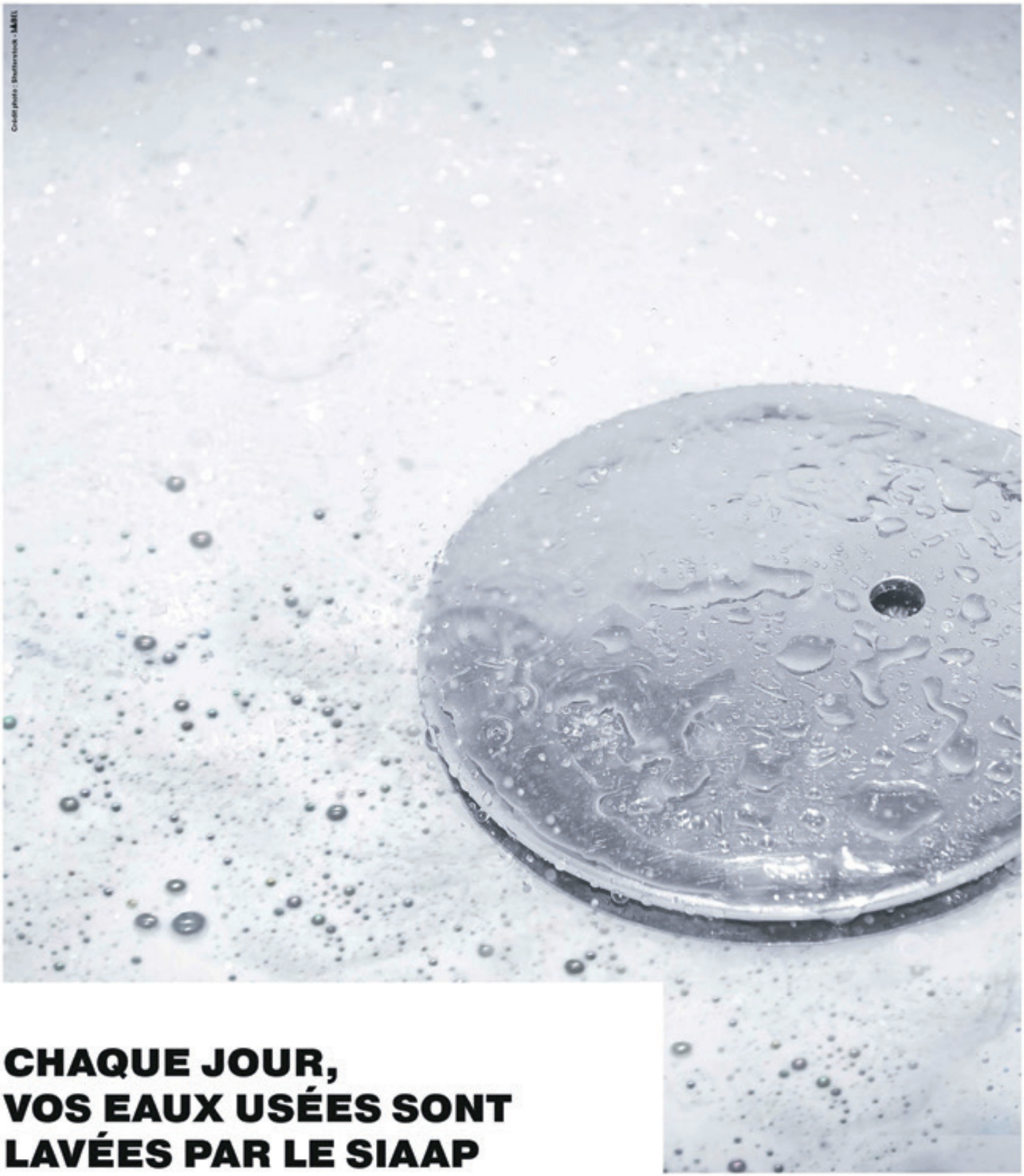

CHAQUE JOUR, VOS EAUX USÉES SONT LAVÉES PAR LE SIAAP ET RENDUES PROPRES À LA SEINE ET À LA MARNE.

Découvrez nos actions et nos engagements sur siaap.fr

Depuis 50 ans, l'action de votre service public d'assainissement a permis de multiplier par 10 le nombre d'espèces de poissons présentes dans la Seine et la Marne.*

***En 1970, seules 3 espèces de poissons étaient recensées dans la Seine et dans la Marne. Aujourd'hui, ce sont 34 espèces de poissons qui y sont recensées. Rendez-vous sur siaap.fr pour plus d'informations.**

SIAAP

Service public de l'assainissement francilien

EXPRESSION LIBRE

Il appartient à chaque rédacteur, sous sa seule responsabilité, en fonction des échéances électorales, de s'assurer de la compatibilité de ses écrits avec les articles L. 52-4 et suivants du code électoral.

MAJORITÉ

Sartrouville j'aime ma ville

Le plan de sobriété énergétique, l'affaire de tous

Pour tenir les objectifs de lutte contre le changement climatique, le gouvernement recommande de poursuivre les efforts de sobriété énergétique cet hiver. À l'appui, un ensemble d'écogestes à adopter dans notre vie quotidienne.

Le plan de sobriété mis en œuvre l'hiver dernier, dans un contexte de crise énergétique, a porté ses fruits, puisque les efforts des Français ont permis une baisse de la consommation d'énergie de 12 %. Mais **pour atteindre la neutralité carbone d'ici 2050, il faudrait réduire la consommation de gaz et d'électricité de 40 % d'ici là**. Avec la hausse du prix de l'énergie et les incitations à la sobriété, l'hiver 2022-2023 a été marqué par une réduction notoire de la consommation électrique. Une baisse inédite en comparaison des quatre hivers précédents qui, sur la même période soit du 1er septembre au 31 mars, enregistre le plus faible niveau de consommation. Le plan de sobriété associe tous les secteurs.

Après consultation de plus de 300 experts, représentants du monde économique, associatif et syndical et des énergéticiens, 14 mesures composent le nouveau plan, parmi lesquelles la consultation des Français sur l'éclairage public.

Nous nous engageons à faire preuve d'exemplarité.

Mais la sobriété énergétique étant l'affaire de tous, elle passera aussi par quelques gestes individuels à adopter. **La sobriété énergétique, ce sont des efforts collectifs, proportionnés et raisonnables pour faire la chasse au gaspillage d'énergie.** La réussite du plan dépend maintenant de la responsabilité collective : chaque acteur a vocation à appliquer son plan d'action pour réduire de 10% sa consommation. Ces mesures d'économies d'énergie seront utiles pour le passage de l'hiver, mais elles sont aussi et surtout indispensables pour garantir notre indépendance énergétique dans la durée et atteindre notre objectif de neutralité carbone.

Alice Hajem Desjardins
adjointe au Maire à
la transition énergétique

OPPOSITION

Nous, Sartrouville

Fermeture ou transfert du CFA des métiers de l'horticulture et du cheval Site de Maisons-Laffitte ou **comment on réduit une offre de formation en direction de jeunes apprenti.es tout en bradant le service public !**

Le CFA des métiers de l'horticulture et du cheval, **établissement public** situé au 10 AV. Desaix, dans le parc de Maisons-Laffitte **accueille majoritairement de jeunes apprenti.es venant de Cormeilles et de Sartrouville pour leur proposer des formations**, accessibles à tou.tes, d'initiation et de perfectionnement aux métiers du chevalet de l'horticulture : un **début de parcours idéal pour entrer dans la vie professionnelle !**

Or la Région IDF vient de vendre ce CFA à un établissement privé sans provoquer la moindre intervention de notre Agglomération (dont le président est le maire de Sartrouville) qui a pourtant la possibilité de préemption.

Où vont se former maintenant les jeunes qui choisissaient cette filière courte pour accéder rapidement à un métier ? Seront-ils transférés sur le site du Lycée agricole à l'entrée de la plaine de Chambourcy dont le CFA était une antenne dans le parc de Maisons-Laffitte ? Pas facile en terme de transport alors qu'il n'y a qu'une station de RER entre Sartrouville et Maisons-Laffitte !

La Région IDF fait un choix de rentabilité au détriment du maintien de l'offre de service public de formation.

Nous le regrettons d'autant plus que, sur le mandat 2010/15, **la Région IDF, gouvernée par la Gauche, avec une subvention de 400 000 euros pour la rénovation des bâtiments, avait opté pour le maintien de l'offre de formation proposée par ce CFA sur ce site, en privilégiant l'accès des jeunes de notre territoire.**

Aujourd'hui avec une Région gouvernée par la Droite dont l'une des Vice-présidente est maire-adjointe à Sartrouville, et des villes Maisons-Laffitte et Sartrouville également gérées par la droite avec un souci de rentabilité affichée, **le choix est fait, délibérément, par ces élu.es, de supprimer une offre de formation-professionnalisante courte, accessible, en établissement public pour les jeunes de notre territoire ! Un choix politique pénalisant pour les jeunes Sartrouvillois.es** et qui accentue, si cela est encore possible l'entre-soi du Parc de Maisons-Laffitte !

Après les Missions locales qui accueillaient les jeunes sortis du système scolaire pour leur proposer stages et formations, voilà que la Région- IDF continue le démantèlement du système public d'accès à la formation !

Michèle VITRAC-POUZOULET
Elue municipale - Sartrouville
Ancienne Conseillère régionale IDF
Pierre-Alexandre MOUNIER
Conseiller municipal
Parti socialiste
Nous, Sartrouville
Nous écrire, nous contacter :
Maison des Associations- Sartrouville 06 60 49 48 71

Sartrouville citoyenne, ville écologique et solidaire

Opération immobilière « Maurice Berteaux/Jean Jaurès » : quel urbanisme pour notre ville ?

Une enquête d'utilité publique sur ce projet très impactant pour la ville a eu lieu du 22 août au 22 septembre dernier. D'autant plus impactant que ce projet fait suite au chantier en cours Avenue Maurice Berteaux/Rue de Stalingrad et donc en face de ce projet immobilier. Vous pouvez retrouver le dossier d'enquête sur le site de la mairie dans le menu « urbanisme ».

Notre groupe a contribué à cette enquête en formulant de nombreuses observations sur ce projet (vous pouvez retrouver nos observations sur la page Facebook de notre groupe et celle de la ville : https://fb.watch/oIW_j-EPxe/). Nos remarques et interrogations recoupent celles des nombreux sartrouvillois qui ont répondu à l'enquête.

Le manque de concertation a ainsi été fortement souligné : des réunions publiques d'information sur ce projet auraient pu être organisées par la municipalité afin de recueillir les éventuelles observations et suggestions des participants.

Les contributions à l'enquête relèvent la **dimension de ces projets cumulés,** le nombre des logements concernés et la massification qui va en résulter. Pour ce seul projet ce sont 18 700m², 748 logements, des commerces et 756 places de stationnement créés.

Les Sartrouvillois ont également souligné les **problèmes de circulation, de pollution et de bruit** que risque d'engendrer ce projet avec, en outre, une insuffisance de création d'espaces verts. Nous avons aussi pointé le manque d'avancée en matière de circulations douces.

La **future localisation du magasin Auchan** à l'angle de J. Jaurès et M. Berteaux n'est pas idéale pour la circulation (automobile et piétonne).

Par ailleurs en matière de transport, la **circulation du RER A** est déjà bien saturée, aussi quel supplément de transport en commun est prévu pour faire face à l'augmentation de la population ?

Cette opération immobilière s'ajoute à d'autres en cours à Sartrouville, pose la question de la **bétonisation de la ville** et donc du risque de dégradation du cadre de vie de la population de Sartrouville.

De nombreuses questions se posent sur ce projet, aussi n'hésitez pas à nous contacter pour que l'on puisse relayer vos observations au sein du conseil municipal.

Roger AUDROIN
PCF
Groupe municipal liste « Sartrouville citoyenne, ville écologique et solidaire »
Isabelle Amaglio-Térisse, Oumar Camara, Danielle Chodat, Roger Audroin et Romain Chiaradia
Courriel : Sartrouville.citoyenne@gmail.com
Site : sartrouvillecitoyenne.fr
@Sartroucitoyen et « Sartrouville citoyenne »

NDLR : Les tribunes sont l'expression libre des groupes du Conseil municipal. Leurs propos n'engagent en rien la commune de Sartrouville en tant que personne publique territoriale.

ÉTAT CIVIL

NAISSANCES du 26 septembre au 23 octobre 2023

La municipalité adresse ses félicitations aux heureux parents. Antonios MIKHAEL, Lila SAUDEMONT, Jessim DIARRA, Elisa COLLOT, Ewen PHILIPPE BEILLOUIN, Julia SLAMA, Eugene THIVOLLE, Neel COURBON, Andhuvan ALAGENDRARAJAH, Ghali EL HRAIECH, Astou KOSSORÉ, Déha HADDA SOTES, Dariya NICOLAS, Tenzin AGUTSANG, Ylan XAVIER MATEUS, Selim HLEL, Yohanes DOH, Alia CHAHOUR, Aaliyah APPUTHURAI, Océane AKPLOGAN, Sirine HOUACINE, Abdoul-Aziz THIAM, Imran DOUZI, Ambre LAGNEAU DUPIN, Leni LEROUX NATHOO, Evan COUËTUHAN, Andreia ALVES, Florent LEMANISSIER, Romy DO COUTO, Ilyan SALLAMI, Aichata BATHILY.

MARIAGES du 7 au 28 octobre 2023

La municipalité adresse tous ses vœux aux nouveaux mariés. Yi QU et Suzanne JIN, Guy KOUKOUGNON et Aya KOFFI, Erwan MILLIEZ et Stéphanie BARESSE, Guillaume PÉGORARI et Hélène GUILLAUME, François LY et Océane PINTO, Ronald DIMBU YESSI et Gaëlle MFUMU PEMBA, Lyes LAMALI et Bianka PEREIRA OHNESORGE, Josselin LEBAILLY et Elodie BENEDETTO, Alexandre SERRES et Thi Nhu Ngoc TRAN.

DÉCÈS du 31 août au 30 octobre 2023

La municipalité adresse toutes ses condoléances aux familles. Bernard POINTOUT, Marie-Claire LELIÈVRE, Georgette BELUGEON, Bouchaïb HAZZAR, Micheline SAUTY, Dominique CHOLMÉ, Georges PRUDHON, Ivana BISARO, Jean-Claude FRITHMANN, Smaïl CHIBAH, Emile CANU, Raymonde MARTIN, Paul JACOB, Jean ROUVENSKI, Brigitte LAMAIN, Aicha FLIS, El Faïz OKBI, Yamina DEBAB, Emma ROUSSEL.

Nouveau commerce

La Vacherie : une nouvelle boucherie-charcuterie à découvrir

Pour les amateurs de viandes, de charcuterie artisanale, de plats traiteur, de fromages affinés et bien plus encore, la Vacherie est l'adresse incontournable de l'avenue de la République. Tenu par Vincent, boucher artisan, natif de Sartrouville, petit-fils de charcutier, entouré de Tony et Dylan, deux bouchers, l'établissement met un point d'honneur à sélectionner ses produits auprès de producteurs, d'éleveurs, ou de groupements d'éleveurs, privilégiant une approche ayant du bon sens et un savoir-faire authentique. Les plus : un service traiteur qui s'adapte à tous types d'événements, la livraison à domicile et une belle visibilité sur les réseaux (boucherie_la_vacherie).

La Vacherie (9 bis avenue de la République) est ouverte du mardi au vendredi de 8h à 13h et de 15h30 à 19h30. Le samedi en continu de 8h à 19h30, et le dimanche de 8h à 13h. Tél. : 01 39 13 07 42

PHARMACIES DE GARDE

Ce planning est susceptible d'évoluer. Pour plus de sûreté, téléphonez avant de vous déplacer.
Pour la nuit, contacter le commissariat de police de Sartrouville au 01 30 86 56 56.

- La nuit (20h à 8h) : 8€/ordonnance
- Les dimanches et jours fériés (8h à 20h) : 5€/ordonnance

DÉCEMBRE

Dimanche 10
Pharmacie de la Place nationale
5 Place nationale
01 39 15 20 25

Dimanche 17
Pharmacie Moreno
Centre Commercial Carrefour avenue Robert-Schuman
01 39 13 54 91

Dimanche 24
Pharmacie du Parc
1 avenue de Longueil à Maisons-Laffitte
01 39 62 00 77

Lundi 25
Pharmacie Sfar
75 Boulevard de Bezons, Place Anne-Marie-Dufour
01 39 13 57 62

Dimanche 31
Grande pharmacie des Indes
15 rue du Berry
01 39 13 99 53

24/7 SERVICE

MON PHARMACIEN

Application mobile* gratuite + site web, monpharmacien-idf.fr sur les pharmacies accessibles en Île-de-France (dimanche, jours fériés et nuit).

*Appli disponible sous IOS ou Android

Avis de décès

La Ville a la tristesse de vous faire part du décès le 25 octobre dernier, à l'âge de 68 ans, de Mme Ginette Fernandes, fleuriste durant 35 ans à Sartrouville. Celle que tout le monde surnommait Madame GD, du nom de son magasin du 100 avenue de la République, était une commerçante très appréciée, à l'écoute des envies de sa clientèle et présente à chaque événement pour lequel on sollicitait ses décorations florales. La disparition de cette amoureuse des orchidées laisse une famille inconsolable à laquelle la Municipalité adresse ses plus sincères condoléances.

MISTER PROPERTY

Tisse des liens, pour votre bien

L'équipe Mister-Property vous souhaite de Joyeuses Fêtes!

Venez nous rencontrer autour d'un café et d'un chocolat

Acheter **Vendre** **Louer**

01 89 29 04 04

Votre agence immobilière
38 avenue de la République - SARTROUVILLE
sartrouville@mister-property.fr

SARTROUVILLE | NANTERRE | ASNIÈRES | BOULOGNE | RUEIL-MALMAISON
MAISONS-LAFFITTE | COLOMBES | LEVALLOIS | PUTEAUX

BOITEUX
Maison fondée en 1857

POMPES FUNÈBRES - MARBRERIE

Ecoute • Accompagnement • Respect

Organisation complète d'obsèques
Contrat d'obsèques
Tous travaux de cimetière /Entretien annuel
Transport en France et à l'étranger

PERMANENCE FUNERAIRE : 24h/24 - 7j/7

114, rue Voltaire - 78500 Sartrouville
01.39.13.85.35

MEMORIA
Funérarium

MÉMOIRE, SOUVENIR, HOMMAGE

Salons de recueillement, Salle de cérémonie civile ou religieuse (jusqu´à 80 personnes).
Salle de convivialité pour accueillir vos proches.
24h/ 24 – 7j/7. Parking gratuit disponible (11 places).

2 à 6 Boulevard de Bezons - 78500 Sartrouville
01.72.55.66.25